



○ 2023

BAROMETR ZAWODÓW



Raport podsumowujący
badanie w województwie
warmińsko-mazurskim



Barometr zawodów

Raport podsumowujący
badanie w województwie
warmińsko-mazurskim



2023

Opracowanie zostało przygotowane w Wojewódzkim Urzędzie Pracy, w ramach ogólnopolskiego badania Barometr zawodów, realizowanego na zlecenie Ministra Rodziny i Polityki Społecznej.

Autorzy:

Wojewódzki Urząd Pracy w Olsztynie: Ewelina Rubacka, Patrycja Wojciechowska-Wachuła

Zespół redakcyjny:

Wojewódzki Urząd Pracy w Krakowie: Katarzyna Antończak-Świder,
Agnieszka Brożkowska, Michał Niedzielczyk, Monika Panecka-Niepsuj, Paulina Sas

Copyright by: Wojewódzki Urząd Pracy w Krakowie, Wojewódzki Urząd Pracy w Olsztynie

Kopiowanie i rozpowszechnianie może być dokonywane z podaniem źródła.

Zdjęcie na okładce: unsplash.

ISBN 978-83-66829-54-1 (druk)

ISBN 978-83-66829-71-8 (online)

Wydawca:

Wojewódzki Urząd Pracy w Krakowie

pl. Na Stawach 1

30-107 Kraków

tel.: 12 428 78 70

faks: 12 422 97 85

kancelaria@wup-krakow.pl

www.wup-krakow.pl

Korekta językowa, skład i druk publikacji:

Agencja Reklamowa TOP

ul. Chocimska 4, 87-800 Włocławek

agencja.top@agencjatop.pl

www.agencjatop.pl

Nakład: 58 egzemplarzy

Publikacja jest dystrybuowana bezpłatnie.

Kraków 2022

Spis treści

1. Metodologia badania	6
1.1. Metodologia i cel badania	6
1.2. Założenia do listy zawodów	9
2. Rynek pracy	12
2.1. Sytuacja na warmińsko-mazurskim rynku pracy	12
2.2. Sytuacja demograficzna w województwie warmińsko-mazurskim	17
3. Zapotrzebowanie na zawody	20
3.1. Realizacja badania Barometr zawodów	20
3.2. Grupy zawodów zrównoważonych	21
3.3. Grupy zawodów deficytowych	21
3.4. Grupy zawodów nadwyżkowych	25
3.5. Specyfika powiatowych rynków pracy	26
3.6. Zmiany na regionalnym rynku pracy w porównaniu z poprzednimi edycjami	28
4. Plakaty	31
5. Lista zawodów	52

Szanowni Państwo,

już po raz ósmy mam przyjemność zaprosić Państwa do zapoznania się z przygotowanym przez Wojewódzki Urząd Pracy w Olsztynie raportem z badania Barometr zawodów.

Tegoroczna edycja badania została przeprowadzona tradycyjnie we współpracy z powiatowymi urzędami pracy. Dodatkowo w panelach eksperckich udział wzięli przedstawiciele instytucji zewnętrznych (np. szkół branżowych, szpitali, Ochotniczego Hufca Pracy, Powiatowego Centrum Pomocy Rodzinie, Cechu Rzemiosła i Przedsiębiorczości). W większości powiatów badanie zostało przeprowadzone w formie stacjonarnej.

Przewidywania dotyczące rynku pracy na 2023 rok obarczone są niepewnością. Konflikt zbrojny w Ukrainie, rosnąca inflacja oraz wzrost cen energii mogą przełożyć się na sytuację gospodarczą w kraju. Przedsiębiorcy będą musieli radzić sobie ze spadkiem koniunktury i wzrostem kosztów prowadzonej działalności, a dodatkowo z trudnościami związanymi z pozyskaniem pracowników w niektórych branżach.

Z wyników badania na 2023 rok można wnioskować, iż w województwie nadal utrzymywać się będzie deficyt pracowników w branży budowlanej, zdrowotnej oraz transportowej. Niedobory kandydatów wynikać będą przede wszystkim z wymagań pracodawców (np. doświadczenie zawodowe, odpowiednie kwalifikacje), z drugiej zaś strony potencjalnym kandydatom do pracy nie będą odpowiadać warunki zatrudnienia (m.in. wysokość wynagrodzenia, warunki pracy).

Raport zawiera ciekawe informacje dotyczące rynku pracy, zarówno z perspektywy wojewódzkiej, jak i powiatowej. Obrazuje, jak kształtować się będzie zatrudnienie w ciągu najbliższych miesięcy, ale też jakich umiejętności i kwalifikacji potrzebować



będą pracodawcy. Zachęcam zatem do zapoznania się ze szczegółowymi wynikami badania w niniejszym opracowaniu, a także danymi dostępnymi pod adresem www.barometrzwodow.pl

Wiesław R. Drożdżyński
Wicedyrektor ds. Rynku Pracy
Wojewódzki Urząd Pracy w Olsztynie

1. Metodologia badania

1.1. Metodologia i cel badania

Barometr zawodów jest krótkookresową (jednoroczną) prognozą zapotrzebowania na pracowników w wybranych zawodach, realizowaną na poziomie powiatowym.

Wyniki wykorzystywane są m.in. do planowania szkoleń, wspomaganie procesu podejmowania decyzji zawodowych przez studentów i absolwentów szkół oraz osoby poszukujące pracy, zmieniające zawód, stanowisko lub branżę, a także do promowania mobilności zawodowej czy pomocy w określeniu odpowiednich kierunków szkolenia osób bezrobotnych oraz osób pracujących, finansowanych ze środków Funduszu Pracy (w tym Krajowego Funduszu Szkoleniowego).

Metodologię badania wypracowano w Szwecji w latach dziewięćdziesiątych dwudziestego wieku, w ramach szerszego systemu prognozowania zmian na rynku pracy. W 2007 roku Barometr zawodów zaadaptowali pracownicy publicznych służb zatrudnienia z południowo-zachodniej Finlandii. Obecnie badanie jest prowadzone w całej Finlandii¹.

Do Polski Barometr trafił za sprawą Wojewódzkiego Urzędu Pracy w Krakowie (WUP w Krakowie). W 2009 roku pracownicy Małopolskiego Obserwatorium Rynku Pracy i Edukacji (projekt WUP w Krakowie) poznali założenia badania podczas wizyty studyjnej w Turku w Finlandii. W tym samym roku przeprowadzono pilotaż w sześciu powiatach Małopolski, a następnie rozszerzono Barometr na cały region. Od 2015 roku badanie odbywa się we wszystkich powiatach kraju.

Do roku 2019 badanie Barometr zawodów realizowane było jako uzupełnienie prowadzonego w całej Polsce (na mocy zapisów ustawy z dnia 20 kwietnia 2004 roku o promocji zatrudnienia i instytucjach rynku pracy) badania ilościowego pod nazwą Monitoring zawodów deficytowych i nadwyżkowych (MZDiN). Decyzją

¹ <https://www.ammattibarometri.fi/>

Ministerstwa Rodziny, Pracy i Polityki Społecznej od roku 2020, z racji swojej komplementarności, badania te zostały połączone w jedno wspólne badanie pod nazwą Barometr zawodów.

Mimo połączenia Barometru z MZDiN, badanie zachowało jakościowy charakter – realizowane jest metodą panelu ekspertów. Uczestnicy badania, w trakcie prowadzonej dyskusji grupowej, wykorzystują posiadaną wiedzę i doświadczenie nabyte w toku pracy. W ramach przygotowania do spotkania oraz w trakcie panelu posiłkują się także danymi ilościowymi wykorzystywanymi dotychczas w ramach MZDiN, które obecnie stanowią ilościowy komponent Barometru zawodów². Dane obejmują II półrocze poprzedniego i I półrocze roku bieżącego, w którym odbywa się badanie.

W trakcie dyskusji nad każdym zawodem pod uwagę brane są takie zagadnienia, jak:

- liczba osób bezrobotnych zarejestrowanych w urzędach pracy, w tym kobiet, osób do 30 r. ż, osób powyżej 50 r. ż. oraz długotrwale bezrobotnych,
- liczba ofert pracy dostępnych w Centralnej Bazie Ofert Pracy (PUP+OHP+EURES), w tym ofert subsydiowanych i dostępnych w serwisach internetowych,
- informacje na temat pracujących w szarej strefie,
- zatrudnienie cudzoziemców (skala oraz powody decyzji pracodawców o zatrudnianiu pracowników z zagranicy), dane o zarejestrowanych oświadczeniach o powierzeniu wykonywania pracy cudzoziemcowi,
- jakość ofert pracy i warunki zatrudnienia,
- łączenie stanowisk (wielozadaniowość),
- wymóg samozatrudnienia,
- wymagane uprawnienia i kwalifikacje,
- informacje o uczniach, studentach i absolwentach (nadwyżka edukacyjna, brak kształcenia w zawodzie),
- informacje o planowanych inwestycjach i nowych miejscach pracy,
- informacje o zmianach w regulacjach prawnych mających wpływ na lokalny rynek pracy.

² Za pozyskanie danych od firmy Sygnity odpowiedzialny jest Minister właściwy ds. pracy. Za przeliczenie danych na zawody ujęte w badaniu odpowiada Wojewódzki Urząd Pracy w Krakowie. Wszystkie dane dostępne są w serwisie barometr.zawodow.pl w module „Dane o zawodach”

W samym panelu bierze udział zazwyczaj od czterech do ośmiu osób:

- pracownicy powiatowych urzędów pracy: pośrednicy pracy, doradcy zawodowi, osoby odpowiedzialne za współpracę z przedsiębiorcami, organizację szkoleń, a także asystenci EURES (Europejskich Służb Zatrudnienia),
- pracownicy innych instytucji posiadających wiedzę na temat rynku pracy i planowanych inwestycji: pracownicy prywatnych agencji zatrudnienia, pracownicy jednostek zarządzających specjalnymi strefami ekonomicznymi, ochotniczych hufców pracy, izb rzemieślniczych, organizacji pozarządowych, akademickich biur karier, urzędów miast, czy starostw powiatowych.

Eksperti analizują osobno sytuację w każdym zawodzie. Przy czym oceniają tylko te zawody, które występują na lokalnym rynku pracy, a także te, co do których posiadają fachową wiedzę – dlatego lista profesji, które ostatecznie znajdują się w prognozie powiatowej, może być krótsza niż maksymalna (licząca 168 pozycji)

Efektem dyskusji ekspertów jest odpowiedź na następujące pytania:

- Jak według Pana(-i) zmieni się zapotrzebowanie na pracowników w zawodzie [nazwa] w nadchodzącym roku? Czy wystąpi:
 - szybki wzrost
 - wzrost
 - równowaga
 - spadek
 - szybki spadek zapotrzebowania?
- Jak według Pana(-i) będzie się kształtować relacja między dostępną siłą roboczą a zapotrzebowaniem na pracowników w zawodzie [nazwa] w nadchodzącym roku? Czy wystąpi:
 - duży deficyt poszukujących pracy
 - deficyt poszukujących pracy
 - równowaga popytu i podaży
 - nadwyżka poszukujących pracy
 - duża nadwyżka poszukujących pracy?

Odpowiedzi pozwalają na zaklasyfikowanie profesji do jednej z trzech kategorii:

- **zawodów deficytowych**, w których nie powinno być trudności ze znalezieniem pracy, gdyż zapotrzebowanie pracodawców będzie duże, a podaż pracowników o odpowiednich kwalifikacjach – niewielka,
- **zawodów zrównoważonych**, w których liczba ofert pracy będzie zbliżona do liczby osób zdolnych do podjęcia zatrudnienia w danym zawodzie (podaż i popyt zrównoważą się),
- **zawodów nadwyżkowych**, w których znalezienie pracy może być trudniejsze ze względu na niskie zapotrzebowanie i/lub nadmierną liczbę kandydatów spełniających wymagania pracodawców.

Po przeprowadzeniu paneli eksperckich w każdym z powiatów tworzony jest Barometr zawodów dla województwa oraz kraju. Powstaje on poprzez agregację informacji zebranych w ramach poszczególnych paneli powiatowych³.

Wszystkie wyniki badania prezentowane są w serwisie barometr.zawodow.pl.

1.2. Założenia do listy zawodów

Lista zawodów do Barometru zawodów została przygotowana na podstawie Klasyfikacji Zawodów i Specjalności na potrzeby rynku pracy (KZiS). Szczegółowe powiązanie zawodów ujętych w Barometrze z zawodami z KZiS (na poziomie kodów 4- i 6-cyfrowych) znajduje się w rozdziale 5.

Tworząc listę zawodów ocenianych w Barometrze zawodów koncentrowano się na zawodach, które na rynku pracy są licznie reprezentowane przez osoby mogące wykonywać dany zawód i jednocześnie pojawiają się w nich oferty, tzn.

³ W wynikach wojewódzkich uwzględniane są tylko zawody, które zostały ocenione w przynajmniej połowie powiatów. O sposobie zaszeregowania decyduje algorytm utworzony na potrzeby niniejszego badania. Deficyt w skali województwa to sytuacja, w której liczba deficytów (ocen ze wszystkich powiatów województwa) w danej grupie zawodów jest wyższa niż suma nadwyżek i równowag, jednocześnie liczba deficytów nie jest równa liczbie równowag. Analogicznie generowane są prognozy dla wszystkich kategorii dla całego kraju (podstawą są wszystkie prognozy powiatowe). Nadwyżka w skali województwa to sytuacja, w której liczba nadwyżek (ocen ze wszystkich powiatów województwa) w danej grupie zawodów jest wyższa niż suma deficytów i równowag i jednocześnie liczba nadwyżek nie jest równa liczbie równowag. Równowaga dotyczy sytuacji, w której zawód nie został sklasyfikowany jako deficytowy ani nadwyżkowy. W uzasadnionych przypadkach koordynator wojewódzki, po konsultacji z koordynatorem krajowym, może zmienić przynależność zawodu do poszczególnej kategorii.

prorowadzone są w tym zawodzie rekrutacje. Tym samym pominięto pewną liczbę zawodów wynikających z wyboru lub mianowania: parlamentarzystów, polityków, wyższych urzędników administracji rządowej i samorządowej, zawodowych działaczy organizacji członkowskich, rektorów itp. Lista nie uwzględnia również zawodów związanych z funkcjami religijnymi (duchownych i osób konsekrowanych, pracowników z zakresu działalności religijnej) oraz praktykujących niekonwencjonalne lub komplementarne metody terapii. Pominięto także część zawodów artystycznych i sportowych – tych, które wiążą się z działalnością artystyczną lub rozwijaniem profesjonalnej kariery sportowej. Natomiast zawody związane z pracą w placówkach kultury, sportu i rekreacji znalazły się w grupach animatorzy kultury i organizatorzy imprez oraz instruktorzy rekreacji i sportu. Ponadto zawody wymagające uzdolnień artystycznych w zakresie sztuk plastycznych zostały dołączone do grup plastycy, dekoratorzy wnętrz i konserwatorzy zabytków, projektanci wzornictwa przemysłowego i operatorzy CAD, fotografowie.

Zastosowana w pracach nad listą zawodów do Barometru zawodów zasada grupowania zawodów ze względu na zbliżone treści czy dziedziny pracy zawodowej wynika z doświadczeń krajów skandynawskich, z których zaczerpnięto metodologię. W kompilowaniu zawodów w grupy kierowano się możliwością podjęcia pracy przy posiadaniu częściowych kompetencji lub pracy na pokrewnym stanowisku, ale z wyższym niż wymagany poziomem wykształcenia (np. grupa archiwiści i muzealnicy złożona jest z grup elementarnych KZiS 2621 archiwiści i muzealnicy oraz 4414 technicy archiwiści i pokrewni). Z obserwacji lokalnych i regionalnych rynków pracy wynika właśnie takie – dziedzinowe – dobieranie pracowników do stanowisk. W sytuacjach, gdy posiadanie określonego poziomu wykształcenia stanowi wymóg na konkretnym lokalnym rynku pracy, uczestnicy panelu oceniającego proszeni są o wskazanie go w komentarzu. Umieszczanie komentarzy do prognoz w serwisie internetowym Barometru daje zainteresowanym odbiorcom (doradcom zawodowym, osobom poszukującym pracy i bardziej biegłym w korzystaniu z informacji) możliwość zapoznania się z uwarunkowaniami lokalnymi.

W Barometrze zawodów uwzględniono zawody szkolne (tzn. nauczane w szkołach branżowych, technikach i szkołach policealnych, a także na kwalifikacyjnych kursach zawodowych), przyporządkowując je do grup związanych z konkretnymi zawodami występującymi dość licznie na rynku. Z kolei spośród zawodów wiążących się z wykształceniem wyższym pominięto wyłącznie te zawody, co do których podczas dyskusji z ekspertami, koordynatorami wojewódzkimi oraz w zespole badawczym nie było możliwe jednoznaczne przyporządkowanie do już istniejących grup zawodów, a jednocześnie nie osiągnięto konsensusu odnośnie

utworzenia nowej grupy, ponieważ na większości lokalnych rynków pracy nie są one reprezentowane na tyle licznie, by możliwa była ich ocena. W efekcie w Barometrze nie została uwzględniona grupa fizyków, ponieważ fizyk nie posiadający uprawnień nauczycielskich ani nie będący pracownikiem naukowym uczelni czy instytutu badawczego de facto, w rynkowym sensie, nie wykonuje zawodu fizyka, a jedynie ma takie wykształcenie.

Klasyfikacja zawodów i specjalności na potrzeby rynku pracy zawiera również grupy elementarne obejmujące pracowników gdzie indziej niesklasyfikowanych, tj. takie zawody, których nie da się jednoznacznie przyporządkować do żadnej z pozostałych grup. Połączenie niektórych zawodów – podobnych pod względem wymaganych kompetencji i wykonywanych zadań – pozwoliło na sformowanie grup zawodów, do których można było przyporządkować znaczną część zawodów typu gdzie indziej niesklasyfikowani.

Lista zawodów w VIII krajowej edycji badania (tj. w Barometrze na 2023 rok) zawiera 168 pozycji, tyle samo co rok wcześniej. Przy czym w stosunku do roku ubiegłego **dwa zawody zostały połączone w jeden, tj.: nauczyciele języków obcych i lektorzy zostali włączeni do nauczycieli przedmiotów ogólnokształcących**. W związku ze zmianami w KZiS nie było możliwości wyodrębnienia, jak dotychczas, z grupy 4 cyfrowej 2330 (nauczyciele szkół ponadpodstawowych z wyjątkiem nauczycieli kształcenia zawodowego) oraz z grupy 2341 (nauczyciele szkół podstawowych), nauczycieli języka obcego. Zdecydowano zatem, aby nauczycieli języków obcych i lektorów oceniać razem z pozostałymi nauczycielami przedmiotu.

Równocześnie **jeden zawód został wydzielony z dotychczas ocenianej większej grupy: diagności laboratoryjni medyczni zostali wyodrębnieni z biologów i biotechnologów**. Decyzja została podjęta po konsultacjach ze środowiskiem branżowym i wynikała z faktu, że diagności stanowią zawód medyczny o specyficznej sytuacji rynkowej oraz specyficznych wymaganiach kwalifikacyjnych. Uznano, że dla spójności ocen zasadne będzie rozdzielenie tej grupy na dwa zawody.

2. Rynek pracy

2.1. Sytuacja na warmińsko-mazurskim rynku pracy

Zgodnie z wynikami Badania Aktywności Ekonomicznej Ludności w II kwartale 2022 roku na Warmii i Mazurach zmniejszyła się liczba osób aktywnych zawodowo w wieku 15-89 lat i wyniosła 592 tys. osób (spadek o 2 tys. osób, czyli o 0,3% w stosunku do II kwartału 2021 roku). Liczba pracujących wyniosła 573 tys. osób (wzrost o 1 tys. osób, czyli o 0,2% w stosunku do II kwartału 2021 roku). Wśród pracujących przeważali mężczyźni (56,5%) oraz mieszkańcy miast (60,0%). Liczba osób bezrobotnych wyniosła 19 tys. osób (spadek o 3 tys. osób, czyli o 13,6% w stosunku do II kwartału ubiegłego roku). Pozostałą część populacji stanowiły osoby biernie zawodowo - 480 tys. osób (spadek o 3 tys. osób, czyli o 0,6% w stosunku do II kwartału 2021 roku). Wśród osób biernych zawodowo większość stanowiły kobiety (61,3%)⁴.

Wykres 1. Struktura ludności w wieku 15–89 lat według aktywności ekonomicznej w % w II kwartale 2022 roku w kraju i województwie warmińsko-mazurskim

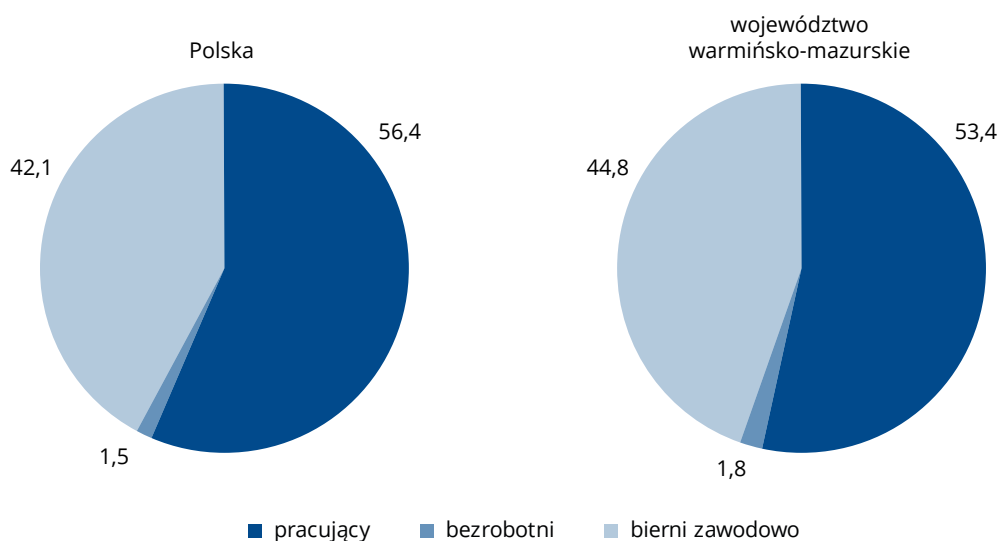

Źródło: Opracowanie własne na podstawie danych Głównego Urzędu Statystycznego

⁴ Aktywność ekonomiczna ludności w województwie warmińsko-mazurskim w 2 kwartale 2022 roku, Urząd Statystyczny w Olsztynie, 29.09.2022 roku

Współczynnik aktywności zawodowej w regionie Warmii i Mazur ukształtował się na poziomie 55,3% i był wyższy o 0,1 p. proc. niż w II kwartale ubiegłego roku. Nadal w województwie warmińsko-mazurskim współczynnik ten jest niższy od średniej wartości w Polsce - w II kwartale bieżącego roku różnica ta wyniosła 2,6 p. proc.

Wskaźnik zatrudnienia w II kwartale 2022 roku osiągnął w województwie warmińsko-mazurskim wartość 53,5%, przy średniej wartości 56,4% w Polsce.

Przeciętne zatrudnienie w sektorze przedsiębiorstw (zatrudniających powyżej 9 osób) w województwie warmińsko-mazurskim we wrześniu 2022 roku ukształtowało się na poziomie 137,8 tys. osób, czyli o 1,6 tys. osób (o 1,2%) więcej niż w ubiegłym roku.

Tabela 1. Przeciętne zatrudnienie w sektorze przedsiębiorstw w województwie warmińsko-mazurskim (w tys.)

Wyszczególnienie	Wrzesień 2022	Wrzesień 2021
Ogółem	137,8	136,2
Przemysł	80,7	80,8
Budownictwo	10,4	10,4
Handel, naprawa pojazdów samochodowych	20,2	20,1
Transport i gospodarka magazynowa	6,4	5,9
Zakwaterowanie i gastronomia	3,5	2,8
Informacja i komunikacja	1,0	1,1
Obsługa rynku nieruchomości	2,2	2,1
Działalność profesjonalna, naukowa, techniczna	2,4	2,1
Administracja i działalność wspierająca	5,4	5,0

Źródło: Opracowanie własne na podstawie danych Urzędu Statystycznego w Olsztynie

W porównaniu do września 2021 roku zatrudnienie wzrosło m.in. w zakwaterowaniu i gastronomii (o 24,9%), działalności profesjonalnej, naukowej i technicznej (o 10,6%), administrowaniu i działalności wspierającej (o 9,0%), transporcie i gospodarce magazynowej (o 7,0%). Spadek zatrudnienia odnotowano m.in. w informacji i komunikacji (o 12,0%) oraz budownictwie (o 0,6%).

W 2022 roku (wg stanu na dzień 30 września) w rejestrze REGON województwa warmińsko-mazurskiego wpisanych było 143 312 podmiotów gospodarki narodowej. W porównaniu do ubiegłego roku liczba ta zwiększyła się o 3 337

podmiotów (o 2,4%). Największą liczbę podmiotów zarejestrowanych w rejestrze REGON skupiają sekcje: handel, naprawa pojazdów samochodowych – 24 846 podmiotów (17,3%) oraz budownictwo – 21 800 podmiotów (15,2%). Najmniejszą liczbę podmiotów odnotowano w sekcjach: górnictwo i wydobywanie – 131 podmiotów (0,1%), dostawa wody; gospodarowanie ściekami i odpadami – 423 podmioty (0,3%) oraz wytwarzanie i zaopatrywanie w energię elektryczną, gaz, parę wodną i gorącą wodę – 466 podmiotów (0,3%).

Wykres 2. Podmioty w rejestrze REGON wg stanu na dzień 30 września (wybrane sekcje PKD)

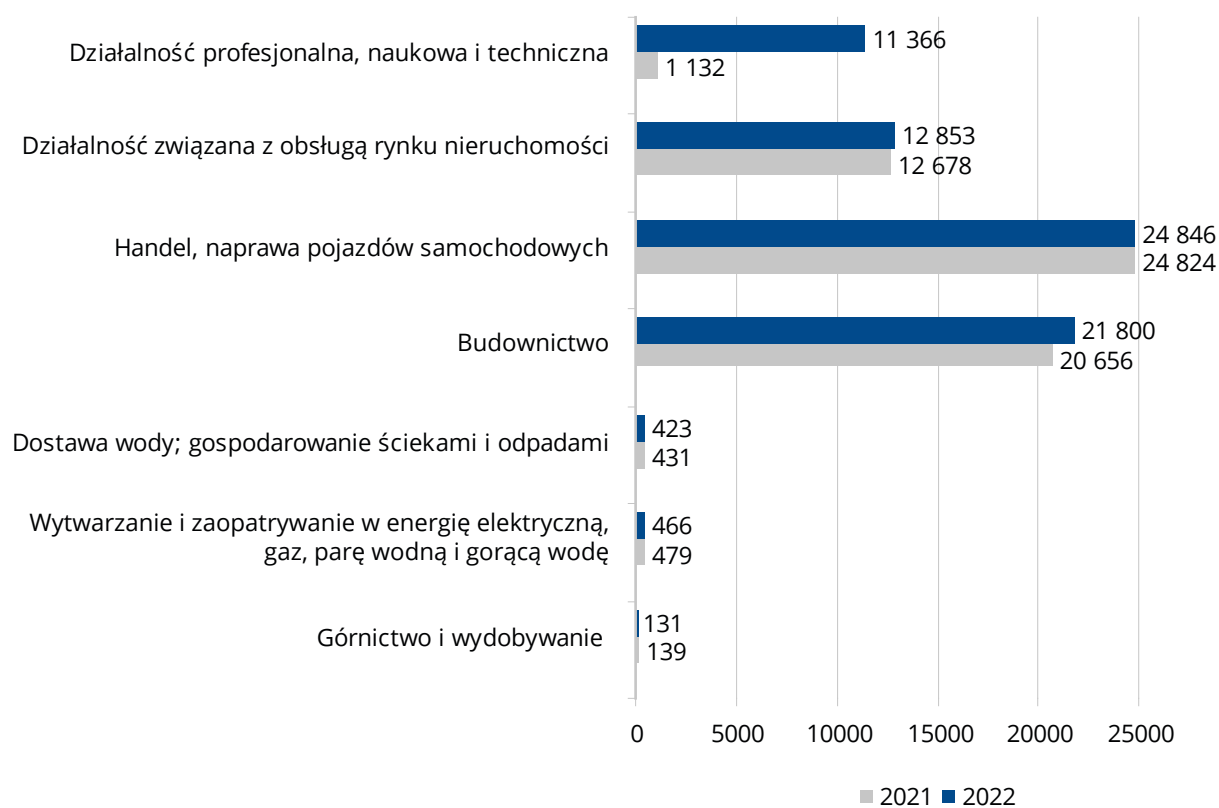

Źródło: Opracowanie własne na podstawie danych Urzędu Statystycznego w Olsztynie (tablice rejestru REGON)

Na koniec września bieżącego roku w powiatowych urzędach pracy w województwie warmińsko-mazurskim zarejestrowanych było 38 185 osób. To o 4 821 osób mniej niż w analogicznym okresie 2021 roku (spadek o 11,2%).

Rysunek 1. Liczba osób bezrobotnych i stopa bezrobocia rejestrowanego w województwie warmińsko-mazurskim w latach 2018–2022



Źródło: Opracowanie własne na podstawie sprawozdań MRPiPS/MRPiIT/MRiPS-01 o rynku pracy

Mapa 1. Liczba osób bezrobotnych w powiatach w województwie warmińsko-mazurskim (stan na dzień 30 września 2022 roku)

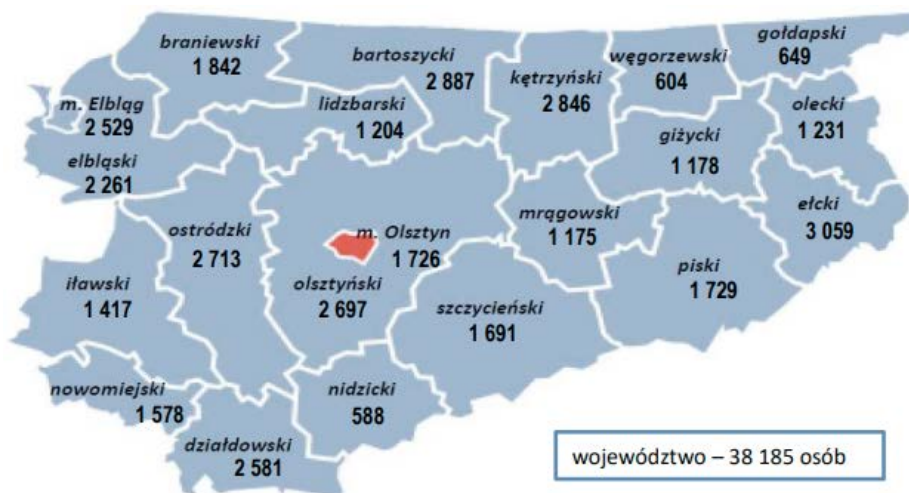

Źródło: Opracowanie własne na podstawie meldunków powiatowych urzędów pracy oraz danych GUS

W porównaniu do września 2021 roku odnotowano procentowy spadek liczby osób bezrobotnych w większości powiatów, największy w m. Olsztyn (o 26,3%, tj. 615 osób), i powiatach: węgorzewskim (o 26,3%, tj. 215 osób) i olsztyńskim (o 20,8%, tj. 707 osób). Najmniejszy spadek odnotowany został w powiecie działdowskim (o 0,8%, tj. 22 osoby). Wzrost wystąpił w powiatach: nowomiejskim (o 3,2%, tj. 49 osób), iławskim (o 3,7%, tj. 50 osób) i gołdapskim (o 7,8%, tj. 47 osób).

Stopa bezrobocia w województwie warmińsko-mazurskim na koniec września 2022 roku ukształtowała się na poziomie 8,2%, w kraju zaś osiągnęła wartość 5,1%. W porównaniu do sytuacji sprzed roku wysokość wskaźnika spadła zarówno w kraju (o 1,0 p. proc.), jak i w regionie (o 0,5 p. proc.).

We wrześniu 2022 roku do powiatowych urzędów pracy w województwie wpłynęło 3 866 ofert wolnych miejsc pracy i miejsc aktywizacji zawodowej, czyli o 1 164 oferty (o 23,1%) mniej niż we wrześniu 2021 roku. W porównaniu do ubiegłego roku zwiększyła się liczba ofert zatrudnienia subsydiowanego – o 112 ofert (tj. o 8,8%), natomiast spadła liczba ofert zatrudnienia niesubsydiowanego (o 1 276 ofert tj. 33,9%).

Pewną rolę na kształtowanie się warmińsko-mazurskiego rynku pracy ma również zatrudnienie cudzoziemców. W celu usprawnienia i przyspieszenia postępowań w sprawach pobytu i pracy cudzoziemców, w tym zezwoleń na pracę, zezwoleń na pracę sezonową i oświadczeń o powierzeniu wykonywania pracy cudzoziemcowi, 29 stycznia 2022 roku weszła w życie Ustawa z dnia 17 grudnia 2021 roku o zmianie ustawy o cudzoziemcach oraz niektórych innych ustaw (Dz. U. 2022, poz. 91). Ponadto, w odpowiedzi na wybuch wojny w Ukrainie przygotowana została Ustawa z dnia 12 marca 2022 roku o pomocy obywatelom Ukrainy w związku z konfliktem zbrojnym na terytorium tego państwa (Dz. U. 2022, poz. 583 z późn. zm.). Na mocy zapisów tej ustawy pracodawcy przyjmujący do pracy uchodźców zyskali możliwość skorzystania z uproszczonej procedury zatrudnienia, w formie powiadomień o powierzeniu pracy obywatelowi Ukrainy, które można złożyć elektronicznie poprzez portal praca.gov.pl. Od początku wybuchu konfliktu zbrojnego w Ukrainie do dnia 30 września 2022 roku za pośrednictwem portalu praca.gov.pl odnotowanych zostało 16 445 powiadomień o powierzeniu wykonywania pracy obywatelowi Ukrainy. Najwięcej, bo 6 664, tj. 40,5% ogółu powiadomień odnotował PUP w Kętrzynie, następnie MUP w Olsztynie – 2 610, tj. 15,9% ogółu oraz PUP w Iławie – 1 007, tj. 6,1% ogółu. Najmniej powiadomień odnotował PUP w Węgorzewie – 44, tj. 0,3% ogółu.

We wrześniu 2022 roku do ewidencji wpisane zostały 753 oświadczenia o powierzeniu pracy cudzoziemcom (Armenia – 12, Białoruś - 228 Gruzja – 224, Mołdawia – 43, Rosja – 20, Ukraina – 226), tj. o 5 538 mniej (88,0%) niż we wrześniu 2021 roku. W omawianym okresie, na podstawie 635 z ww. oświadczeń (84,3% ogółu), cudzoziemcy mogli podjąć zatrudnienie na terenie Warmii i Mazur, pozostałe, tj. 118 (15,7%), posłużyły do podjęcia pracy w innych województwach. Dodatkowo wydanych zostało 12 zezwoleń na pracę sezonową (4, tj. 33,3% obywatelom Kazachstanu; po 3, tj. 25,0% obywatelom Gruzji i Ukrainy; po jednym, tj. 8,3% obywatelom Białorusi oraz Mołdawii), tj. o 46 zezwoleń (79,3%) mniej niż we wrześniu 2021 roku. W omawianym miesiącu 2022 roku na podstawie 8 zezwoleń (66,7% ogółu) cudzoziemcy podjęli pracę na terenie województwa warmińsko-mazurskiego, pozostałe 4 (33,3%) posłużyły do podjęcia pracy w innych województwach. Ponadto Wojewoda Warmińsko-Mazurski wydał 219 zezwoleń na pracę (o 529, tj. 70,7% mniej niż rok wcześniej). Najwięcej zezwoleń otrzymali obywatele Bangladeszu – 34, Turcji – 25 oraz Azerbejdżanu, Kenii

i Uzbekistanu – po 19. W okresie I-IX 2022 roku Wojewoda wydał łącznie 3 229 zezwoleń (o 1 334, tj. 29,2% mniej niż w analogicznym okresie 2021 roku), najwięcej obywatelom Ukrainy – 478, Bangladeszu – 473 i Uzbekistanu – 362.

2.2. Sytuacja demograficzna w województwie warmińsko-mazurskim

Zgodnie z wynikami Narodowego Spisu Powszechnego Ludności i Mieszkań 2021 populacja ludności w województwie warmińsko-mazurskim na koniec marca 2021 roku liczyła 1 382 232 osoby (3,6% ludności kraju). Kobiety stanowiły 51,1% ludności województwa. Przewagę liczebną kobiet odzwierciedla wskaźnik feminizacji - liczba kobiet przypadających na 100 mężczyzn wyniosła w 2021 roku - 105.

W 2021 roku w województwie warmińsko-mazurskim utrzymywała się niekorzystana tendencja związana z niskim poziomem urodzeń oraz wzrostem liczby zgonów, czego wynikiem był ujemny przyrost naturalny. Liczba zgonów przewyższyła liczbę urodzeń (o 8 300 osób)⁵.

Województwo warmińsko-mazurskie jest jednym z województw, obok województwa podlaskiego, o najniższej gęstości zaludnienia w kraju (w 2021 roku wskaźnik ten wyniósł 57 osób/km²). W porównaniu do średniej ogólnopolskiej (122 osoby/km²), współczynnik gęstości zaludnienia na Warmii i Mazurach jest ponad dwukrotnie niższy.

Rysunek 2. Gęstość zaludnienia w Polsce i w województwie warmińsko-mazurskim w 2021 roku



Źródło: Opracowanie własne na podstawie danych GUS

⁵ Ruch naturalny ludności w województwie warmińsko-mazurskim w 2021 roku, Urząd Statystyczny w Olsztynie, 07.06.2022 roku

W regionie od lat odnotowuje się pogłębienie procesu starzenia się ludności. Mediana wieku (czyli wiek środkowy) mieszkańca województwa na koniec 2021 roku wyniosła 41,8 lat i w porównaniu do 2010 roku wzrósł blisko o 5 lat.

Wyniki spisu przeprowadzonego w 2021 roku w porównaniu do spisu z 2011 roku wskazują na znaczne zmiany w strukturze ludności według ekonomicznych grup wieku. Systematycznie zmniejsza się liczba osób w wieku przedprodukcyjnym, przy jednoczesnym wzroście osób w wieku poprodukcyjnym.

Wykres 3. Ludność województwa warmińsko-mazurskiego według ekonomicznych grup wieku w % w latach 2021 i 2011 (stan w dniu 31 marca)

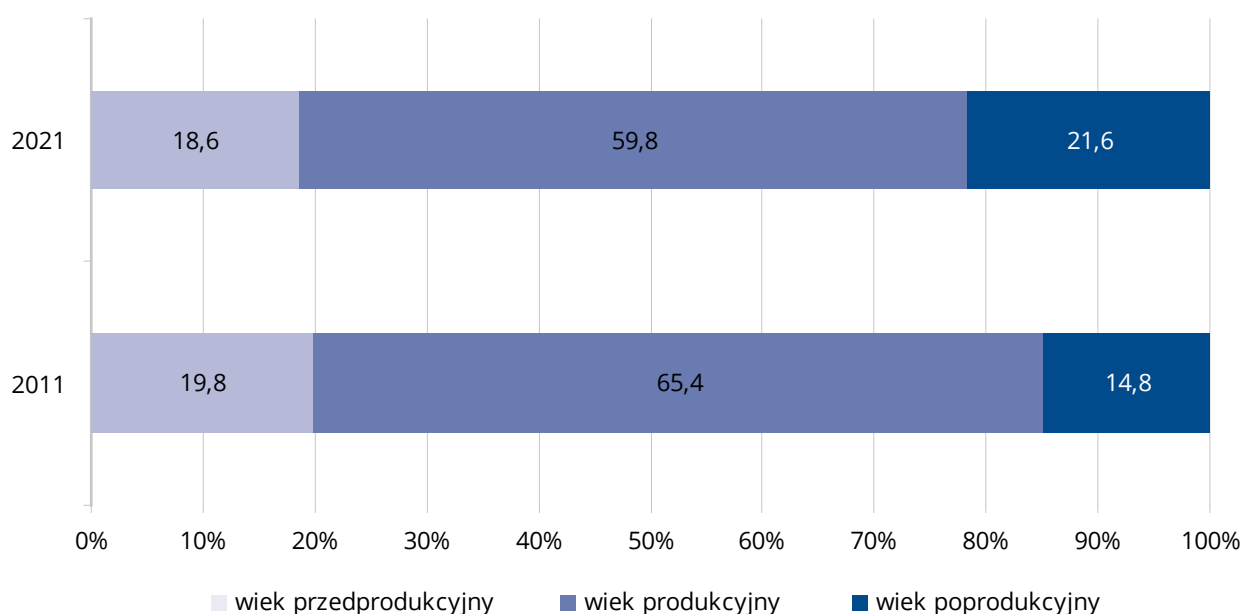

Źródło: Opracowanie własne na podstawie danych Urzędu Statystycznego w Olsztynie

Współczynnik obciążenia demograficznego (liczba osób w wieku nieprodukcyjnym na 100 osób w wieku produkcyjnym) wzrósł z 60,0 w 2017 roku do 67,9 w 2021 roku, natomiast w kraju z 63,4 w 2017 do 69,3 w 2021 roku.

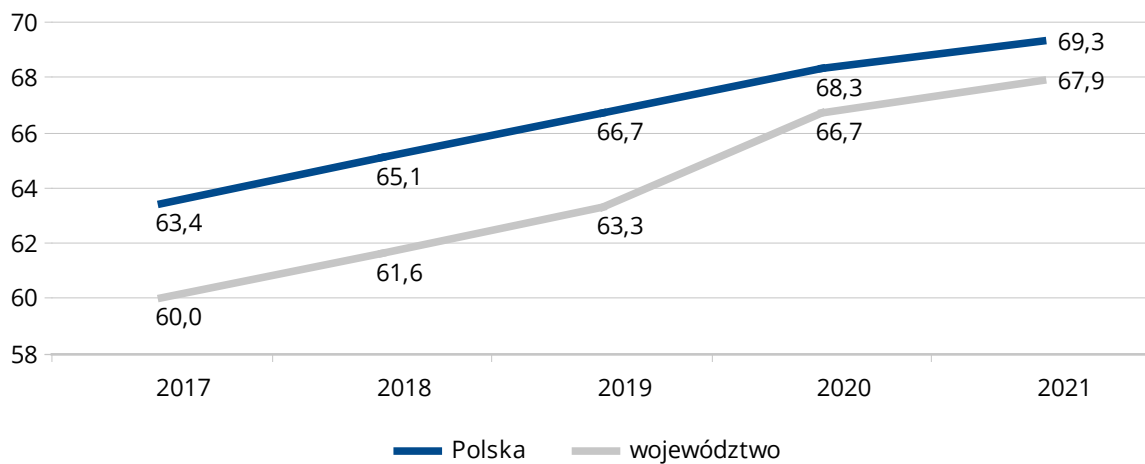
Wykres 4. Współczynnik obciążenia demograficznego w kraju i województwie warmińsko-mazurskim w latach 2017–2021

Źródło: Opracowanie własne na podstawie danych GUS (Bank Danych Lokalnych)

W 2021 roku w województwie warmińsko-mazurskim odnotowano ujemne saldo migracji stałej (liczba osób wymeldowanych z pobytu stałego przewyższała liczbę osób zameldowanych na stałe). W wyniku migracji stałych liczba mieszkańców województwa zmniejszyła się o 2 563 osoby. Ogólne saldo migracji stałych (wewnętrznych i zagranicznych) w 2021 roku w przeliczeniu na 1 000 ludności było ujemne i wyniosło -1,82 (w kraju +0,09). Podobnie jak w 2020 roku dodatnie saldo migracji wystąpiło jedynie w dwóch powiatach: olsztyńskim (+6,94) oraz ełckim (+0,20). W pozostałych 19 powiatach saldo migracji było ujemne, przy czym najniższą wartość tego wskaźnika odnotowano w powiecie: bartoszyckim (-7,22), kętrzyńskim (-5,74) i braniewskim (-5,01)⁶.

⁶ Ruch naturalny ludności w województwie warmińsko-mazurskim w 2021 roku, Urząd Statystyczny w Olsztynie, 07.06.2022 roku

3. Zapotrzebowanie na zawody

3.1. Realizacja badania Barometr zawodów

VIII edycja badania została przeprowadzona na przełomie września i października 2022 roku. Panele eksperckie w większości odbyły się w formie stacjonarnej (15 powiatów). Zdalnie badanie zostało przeprowadzone w powiatach: braniewskim, etckim, gołdapskim, piskim i węgorzewskim.

Podczas tegorocznej edycji badania eksperci wielokrotnie podkreślali, iż prognozowanie popytu i podaży na najbliższe kilkanaście miesięcy odbywa się w oparciu o dość niestabilne wskaźniki makroekonomiczne. Konflikt zbrojny w Ukrainie, wysoka inflacja w Polsce oraz niepewna sytuacja gospodarcza panująca w całej Europie utrudnia tworzenie jakichkolwiek prognoz. Podczas oceny eksperci wskazywali na zmiany zachodzące na rynku pracy.

W panelach brali udział pracownicy urzędów pracy oraz eksperci zewnętrzni, w tym przedstawiciele samorządu, szkół, placówek pomocy społecznej, opieki zdrowotnej, izb rzemieślniczych oraz ochotniczych hufców pracy – szczegóły na plakatach powiatowych.

Województwo warmińsko-mazurskie

24 grupy zawodów deficytowych

139 grup zawodów w równowadze

1 grupa zawodów nadwyżkowych

4 grupy zawodów bez oceny

Wyniki badania wskazują, iż w skali województwa wśród 168 grup zawodów⁷ nadal przeważać będzie grupa zawodów, w której popyt i podaż zrównoważą się, znacznie mniejszą grupę będzie stanowiła grupa zawodów deficytowych, a najmniejszą - grupa zawodów nadwyżkowych.

⁷ grupy zawodów nieoceniane w prognozie na 2023 rok: **górnicy i operatorzy maszyn i urządzeń wydobywczych; maszyniści; meteorolodzy, geolodzy, geografowie; pracownicy obsługi ruchu lotniczego**

3.2. Grupy zawodów zrównoważonych

W województwie przewiduje się przewagę grupy zawodów zrównoważonych – 139 grup zawodów (np. **diagności samochodowi, farmaceuci, inżynierowie budownictwa, magazynierzy, operatorzy aparatury medycznej, pedagodzy, pracownicy socjalni, szefowie kuchni**).

W porównaniu z ubiegłoroczną edycją badania:

**z RÓWNOWAGI
do DEFICYTU
przeszły grupy
zawodów**



- nauczyciele przedmiotów zawodowych
- operatorzy obrabiarek skrawających
- psychologdy i psychoterapeuci

**do RÓWNOWAGI
z DEFICYTU
przeszły grupy
zawodów**



- opiekunowie osoby starszej lub niepełnosprawnej
- piekarze
- ratownicy medyczni

3.3. Grupy zawodów deficytowych

W województwie prognozowane są 24 grupy zawodów deficytowych, wśród nich przeważają grupy zawodów z branży budowlanej, zdrowotnej i transportowej:

Zmiany w liczbie powiatów w porównaniu do prognozy z 2022 roku



budowlana

- betoniarze i zbrojarze =
- cieśle i stolarze budowlani ↓
- dekarze i blacharze budowlani =
- monterzy instalacji budowlanych =
- murarze i tynkarze ↓
- pracownicy robót wykończeniowych w budownictwie ↓
- robotnicy budowlani ↓



zdrowotna

- fizjoterapeuci i masażyści ↑
- lekarze ↑
- pielęgniarki i położne ↓
- psychologdy i psychoterapeuci ↑



transportowa

- kierowcy autobusów ↑
- kierowcy samochodów ciężarowych i ciągników siodłowych =
- operatorzy i mechanicy sprzętu do robót ziemnych ↓

= liczba powiatów nie zmieniła się, ↑ liczba powiatów zwiększyła się, ↓ liczba powiatów zmniejszyła się

Pozostałe branże i grupy zawodów deficytowych:

- drzewno-meblarska (**robotnicy obróbki drewna i stolarze**),
- edukacyjna (**nauczyciele przedmiotów zawodowych**),
- elektroenergetyczna (**elektrycy, elektromechanicy i elektromonterzy**),
- finansowa (**pracownicy ds. rachunkowości i księgowości, samodzielni księgowi**),
- gastronomiczna (**kucharze**),
- mechaniczna (**operatorzy obrabiarek skrawających, spawacze, ślusarze**),
- motoryzacyjna (**mechanicy pojazdów samochodowych**).

Poniżej charakterystyka wybranych grup zawodów.

Cieśle i stolarze budowlani, w tej grupie zawodów:

- w okresie 5 lat stopniowo spada liczba powiatów deficytowych,
- w prognozie na 2023 rok:
 - zapotrzebowanie na pracowników w powiatach oceniane jest na stałym poziomie,
 - deficyt poszukujących pracy wskazało 15 powiatów.

Problemy w zatrudnieniu pracowników wynikają przede wszystkim z braku wystarczającej liczby kandydatów do pracy (co wskazało 12 powiatów⁸). Wśród zarejestrowanych osób bezrobotnych przeważają osoby długotrwale bezrobotne oraz osoby powyżej 50 roku życia. Młode osoby nie są zainteresowane kształceniem zawodowym w szkole czy nauką zawodu w rzemiośle. Pracodawcy celem uzupełniania braków zatrudniają obcokrajowców, w tym także obywateli Ukrainy. Zdarzają się oferty pracy subsydiowanej.

Lekarze, w tej grupie zawodów:

- od 4 lat wzrasta liczba powiatów deficytowych,
- w prognozie na 2023 rok:

⁸ inny powód: kandydaci nie spełniają wymagań pracodawców lub łączone odpowiedzi

- zapotrzebowanie na pracowników oceniane jest w większości powiatów na stałym poziomie, wzrost zapotrzebowania wskazały powiaty: olecki i szczycieński,
- deficyt poszukujących pracy wskazało 19 powiatów (najwyższy deficyt w województwie), w tym duży deficyt poszukujących pracy wskazały powiaty: olecki i piski.

Problemy w zatrudnieniu pracowników wynikają przede wszystkim z braku wystarczającej liczby kandydatów do pracy (co wskazało 15 powiatów⁹). Urzędy pracy nie odnotowują dużej liczby osób w ewidencji zarejestrowanych bezrobotnych z wykształceniem medycznym. Mimo prowadzonego kształcenia w województwie na Uniwersytecie Warmińsko-Mazurskim w Olsztynie oraz na Akademii Medycznych i Społecznych Nauk Stosowanych w Elblągu¹⁰ (studia na kierunku lekarskim - medycyna), pracodawcom trudno jest znaleźć specjalistów ds. zdrowia - ich brak może mieć negatywny wpływ na organizację pracy w placówkach medycznych, szczególnie w szpitalach powiatowych.

Kierowcy samochodów ciężarowych i ciągników siodłowych, w tej grupie zawodów:

- od 3 lat utrzymuje się stała liczba powiatów deficytowych,
- w prognozie na 2023 rok:
 - zapotrzebowanie na pracowników w powiatach oceniane jest na stałym poziomie,
 - deficyt poszukujących pracy wskazało 18 powiatów.

Problemy w zatrudnieniu pracowników wynikają przede wszystkim z braku wystarczającej liczby kandydatów do pracy (co wskazało 11 powiatów¹¹). Praca w zawodzie kierowcy wymaga określonych uprawnień (prawo jazdy kat. C lub C+E), niezbędne jest także posiadanie świadectwa kwalifikacji zawodowej na przewóz rzeczy. Mimo szkoleń organizowanych przez urzędy pracy, pracodawcom trudno jest znaleźć pracowników. Pracodawcy w celu uzupełniania braków zatrudniają obcokrajowców, w tym także obywateli Ukrainy. Zdarzają się oferty pracy subsydiowanej.

⁹ inny powód: kandydaci nie spełniają wymagań pracodawców lub łączone odpowiedzi

¹⁰ otwarcie kierunku w 2022 roku

¹¹ inny powód: kandydaci nie spełniają wymagań pracodawców, kandydatom nie odpowiadają warunki pracy lub łączone odpowiedzi

Wykres 5. Zmiany w liczbie powiatów, które wskazały deficyt poszukujących pracy w okresie 5 lat dla wybranych grup zawodów z branży budowlanej, zdrowotnej i transportowej

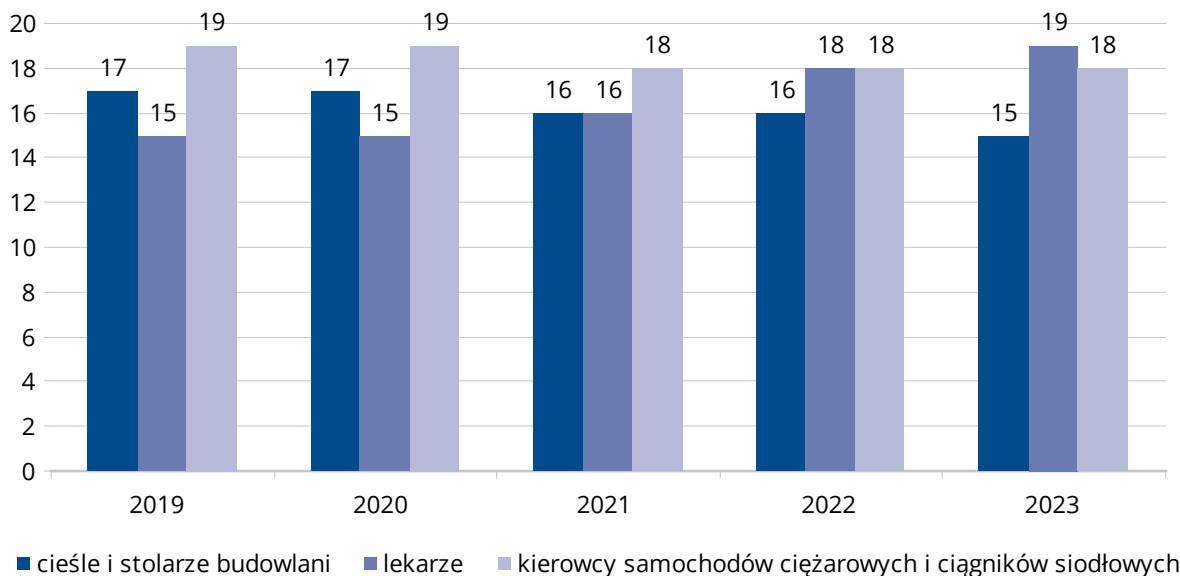

Źródło: barometrzwodow.pl

Na szczególną uwagę zasługuje grupa zawodów **psycholodzy i psychoterapeuci**.

Mapa 2. Porównanie prognoz zapotrzebowania na psychologów i psychoterapeutów w województwie w 2022 i 2023 roku

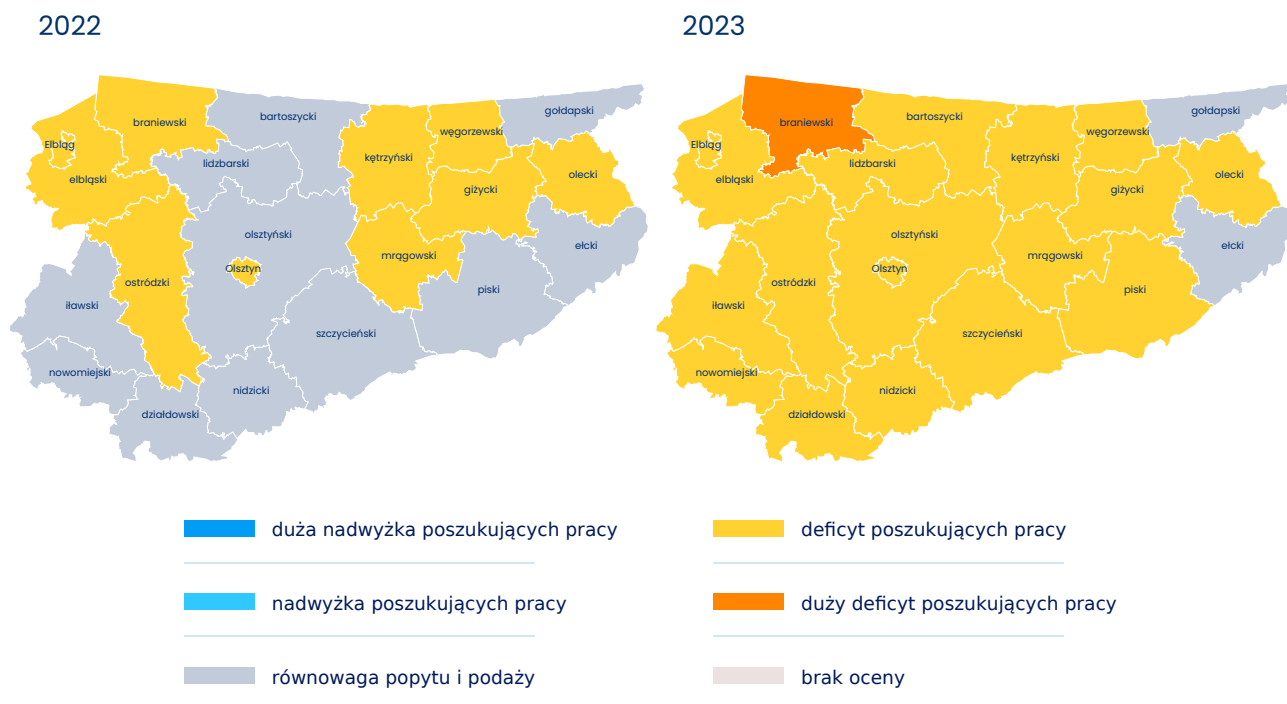

Źródło: barometrzwodow.pl

W tej grupie zawodów:

- w ciągu roku widoczny jest znaczny wzrost liczby powiatów deficytowych,
- w prognozie na 2023 rok:
 - zapotrzebowanie na pracowników oceniane jest w większości powiatów na stałym poziomie, wzrost zapotrzebowania wskazały powiaty: braniewski, działdowski, mrągowski, olecki, piski i szczycieński,
 - deficyt poszukujących pracy wskazało 18 powiatów, w tym duży deficyt poszukujących pracy wskazał powiat braniewski,
 - deficyt poszukujących pracy w poszczególnych powiatach dotyczy szczególnie zawodów: psycholog (powiaty: elbląski i nidzicki), terapeuta zajęciowy (powiaty: nidzicki i ostródzki) oraz psychoterapeuta, specjalista psychoterapii uzależnień, specjalista terapii uzależnień (powiat ostródzki).

Problemy w zatrudnieniu pracowników wynikają przede wszystkim z braku wystarczającej liczby kandydatów do pracy (co wskazało 16 powiatów¹²). Urzędy pracy nie odnotowują dużej liczby osób w ewidencji zarejestrowanych bezrobotnych. Mimo prowadzonego w województwie kształcenia szkolnego w zawodzie terapeuta zajęciowy i na studiach na kierunku psychologia¹³ - pracodawcy mają problem w znalezieniu specjalistów, w szczególności dyrektorzy szkół, których obowiązkiem stało się zatrudnienie psychologów szkolnych (dotyczy to zmian od 1 września 2022 roku w Karcie Nauczyciela).

3.4. Grupy zawodów nadwyżkowych

Z prognoz nie wynika, aby w 2023 roku miały pojawić się znaczące nadwyżki pracowników w województwie. Od początku realizacji badania w grupie zawodów nadwyżkowych znajdują się **ekonomiści** (co wskazało 13 powiatów).

¹² inny powód: kandydatom nie odpowiadają warunki pracy lub łączone odpowiedzi

¹³ Wyższa Szkoła Bezpieczeństwa w Poznaniu - Wydział Nauk Społecznych w Giżycku, Uniwersytet Warmińsko-Mazurski w Olsztynie oraz Akademia Medycznych i Społecznych Nauk Stosowanych w Elblągu

Mapa 3. Porównanie prognoz zapotrzebowania na ekonomistów w województwie w 2022 i 2023 roku

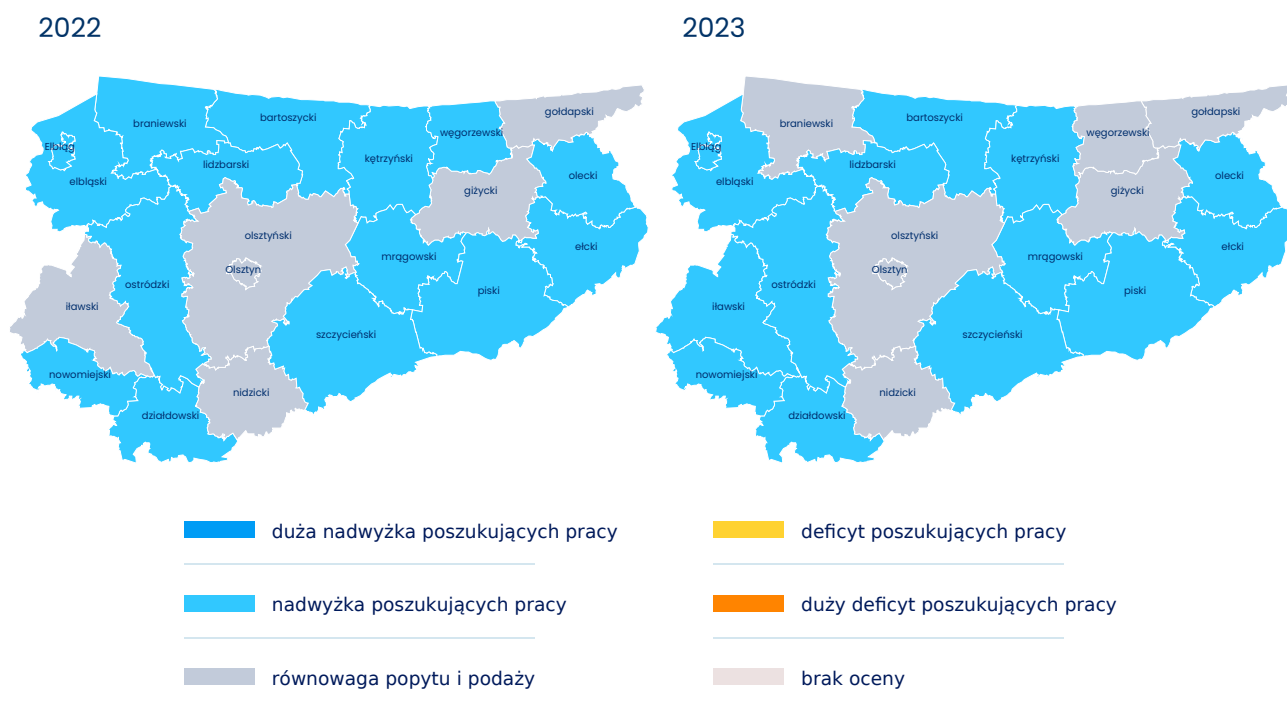

Źródło: barometrzwodow.pl

Nadwyżkę ekonomistów w województwie generuje duża liczba zarejestrowanych osób bezrobotnych w zawodzie szkolnym - technik ekonomista, w którym obecnie w szkołach (we wszystkich powiatach w województwie) uczy się 1 713 uczniów (w tym 1 127 uczniów w powiatach, które wskazały nadwyżkę poszukujących pracy – 13 powiatów). Zbyt duża liczba uczniów/absolwentów oraz brak ofert pracy w tym zawodzie może powodować problemy w zatrudnieniu.

3.5. Specyfika powiatowych rynków pracy

Poniżej charakterystyka wybranych powiatów (zmiany rok do roku).

Powiat mławowski



W powiecie:

- odnotowuje się największą liczbę grup zawodów zrównoważonych i najmniejszą liczbę grup zawodów deficytowych w skali województwa,
- nastąpił wzrost grup zawodów deficytowych (+2) oraz spadek grup zawodów nadwyżkowych (-4),
- do grupy zawodów, w których prognozuje się trwałą nadwyżkę pracowników należą: **ekonomiści** oraz **pracownicy biur podróży i obsługi turystycznej**,
- do grupy zawodów, w których najdłużej utrzymuje się deficyt poszukujących pracy należą: **psycholodzy i psychoterapeuci** (od 2018 roku)¹⁴.

Powiat giżycki



W powiecie:

- odnotowuje się największą liczbę grup zawodów deficytowych w skali województwa,
- nastąpił najwyższy spadek grup zawodów deficytowych (-14) oraz spadek grup zawodów nadwyżkowych (-4),
- do grupy zawodów, w których prognozuje się trwały deficyt pracowników należą: **brukarze, cieśle i stolarze budowlani, dekarze i blacharze budowlani, fizjoterapeuci i masażyści, geodeci i kartografowie, inżynierowie budownictwa, kierowcy autobusów, kierowcy samochodów ciężarowych i ciągników siodłowych, kierownicy budowy, monterzy instalacji budowlanych, murarze i tynkarze, operatorzy i mechanicy sprzętu do robót ziemnych, piekarze, pielęgniarki i położne, samodzielni księgowi, spawacze oraz szefowie kuchni**¹⁵.

¹⁴ brak grup zawodów, w których prognozuje się trwały deficyt pracowników

¹⁵ brak grup zawodów, w których prognozuje się trwałą nadwyżkę pracowników

Powiat bartoszycki

23 grupy zawodów deficytowych

126 grup zawodów w równowadze

11 grup zawodów nadwyżkowych

8 grup zawodów bez oceny

W powiecie:

- odnotowuje się największą liczbę grup zawodów nadwyżkowych w skali województwa,
- nastąpił najwyższy wzrost grup zawodów deficytowych (+9) oraz najwyższy spadek grup zawodów nadwyżkowych (-23),
- do grupy zawodów, w których prognozuje się trwały deficyt pracowników należą: **fryzjerzy, kierowcy samochodów ciężarowych i ciągników siodłowych, krawcy i pracownicy produkcji odzieży, kucharze, lekarze, mechanicy pojazdów samochodowych, opiekunowie osoby starszej lub niepełnosprawnej, pracownicy robót wykończeniowych w budownictwie** oraz **robotnicy budowlani**,
- do grupy zawodów, w których prognozuje się trwałą nadwyżkę pracowników należą: **ekonomiści, gospodarze obiektów, portierzy, woźni i dozorczy, ogrodnicy i sadownicy, pracownicy administracyjni i biurowi** oraz **pracownicy myjni, pralni i prasowalni**.

3.6. Zmiany na regionalnym rynku pracy w porównaniu z poprzednimi edycjami

Porównując wyniki ośmiu edycji badania, w ciągu roku odnotowano stały poziom grup zawodów deficytowych (w V i VI edycji miała ona tendencję spadkową). W ciągu sześciu ostatnich lat liczba grup zawodów nadwyżkowych nie zmieniła się – od 2018 roku liczba ta utrzymuje się na tym samym poziomie:



Od początku realizacji badania prognozuje się:

- grupy zawodów, w których **występuje trwały deficyt poszukujących pracy**
 - cieśle i stolarze budowlani
 - dekarze i blacharze budowlani
 - kierowcy autobusów
 - kierowcy samochodów ciężarowych i ciągników siodłowych
 - mechanicy pojazdów samochodowych
 - pielęgniarki i położne
 - spawacze
 - ślusarze
- grupy zawodów, w których **utrzymuje się deficyt poszukujących pracy**
 - **od 2017 roku:** elektrycy, elektromechanicy i elektromonterzy, kucharze, monterzy instalacji budowlanych, murarze i tynkarze, operatorzy i mechanicy sprzętu do robót ziemnych, samodzielni księgowi
 - **od 2018 roku:** betoniarze i zbrojarze, pracownicy robót wykończeniowych w budownictwie, robotnicy budowlani
 - **od 2019 roku:** lekarze, robotnicy obróbki drewna i stolarze

Tabela 2. Zmiany w liczbie grup zawodów w powiatach w porównaniu do prognozy z 2022 roku

POWIAT	liczba grup zawodów deficytowych	POWIAT	liczba grup zawodów w równowadze	POWIAT	liczba grup zawodów nadwyżkowych
giżycki	46 ↓	mrągowski	151 ↓	bartoszycki	11 ↓
ostródzki	42 ↓	braniewski	149 ↑	piski	4 ↑
m. Olsztyn	38 ↑	szczycieński	148 ↓	kętrzyński	3 =
iławski	37 ↑	gołdapski	141 ↑	mrągowski	3 ↓
olsztyński	36 ↑	węgorzewski	139 ↓	ełcki	2 =
nidzicki	34 ↓	nowomiejski	137 ↑	węgorzewski	2 ↓
piski	33 ↑	olecki	134 ↑	iławski	1 ↑
działdowski	30 ↓	działdowski	132 ↑	elbląski	1 ↓
lidzbarski	30 ↓	elbląski	132 ↑	giżycki	1 ↓
kętrzyński	29 ↓	olsztyński	132 ↓	lidzbarski	1 ↓
elbląski	27 ↓	ełcki	131 ↑	nowomiejski	1 ↓
olecki	27 ↓	lidzbarski	131 ↑	ostródzki	1 ↓
bartoszycki	23 ↑	iławski	128 ↓	działdowski	1 =
nowomiejski	23 ↓	nidzicki	127 ↑	olecki	1 =
ełcki	22 ↓	m. Olsztyn	127 ↓	szczycieński	1 =
szczycieński	14 ↑	bartoszycki	126 ↑	gołdapski	0 =
węgorzewski	14 ↑	kętrzyński	124 ↑	nidzicki	0 =
gołdapski	14 ↓	piski	120 ↑	m. Olsztyn	0 =
mrągowski	9 ↑	ostródzki	117 ↑	olsztyński	0 =
braniewski	9 ↓	giżycki	110 ↑	braniewski	0 ↓

= liczba grup zawodów nie zmieniła się ↑ liczba grup zawodów zwiększyła się ↓ liczba grup zawodów zmniejszyła się

Źródło: barometrzawodow.pl

Szczegóły dotyczące zmian zapotrzebowania na pracowników oraz relacji między dostępnymi pracownikami a potrzebami pracodawców w powiatach w określonych grupach zawodów dostępne są w komentarzach na stronie internetowej badania: www.barometrzawodow.pl/modul/prognozy-na-mapach

Barometr zawodów 2023

województwo warmińsko-mazurskie

www.barometrzawodow.pl

DEFICYT	RÓWNOWAGA	NADWYŻKA
Betoniarze i zbrojarze Cieśle i stolarze budowlani Dekarze i blacharze budowlani Elektrycy, elektromechanicy i elektrycy monterzy Fizjoterapeuci i masażyści Kierowcy autobusów Kierowcy samochodów ciężarowych i ciągników siodłowych Kucharze	Administratorzy stron internetowych Agenci ubezpieczeniowi Akustycy i realizatorzy dźwięku Analitycy, testerzy i operatorzy systemów teleinformatycznych Animatorzy kultury i organizatorzy imprez Architekci i urbaniści Architekci krajobrazu Archiwiści i muzealnicy Asystenci w edukacji Bibliotekoznawcy, bibliotekarze i specjaliści informacji naukowej Biolodzy i biotechnolodzy Blacharze i lakiernicy samochodowi Brukarze Ceramicy przemysłowi Cukiernicy Dentyści Diagnostycy laboratoryjni medyczni Diagnostycy samochodowi Dziennikarze i redaktorzy Farmaceuci Filolodzy i tłumacze Filozofowie, historycy, politolodzy i kulturoznawcy Floryści Fotografowie Fryzjerzy Geodeci i kartografowie Gospodarze obiektów, portierzy, woźni i dozorczy Graficy komputerowi Inspektorzy nadzoru budowlanego Instruktorzy nauki jazdy Instruktorzy rekreacji i sportu Inżynierowie budownictwa Inżynierowie chemicy i chemicy Inżynierowie elektrycy i energetycy Inżynierowie inżynierii środowiska Inżynierowie mechanicy Kamieniarze Kelnerzy i barmani Kierowcy samochodów osobowych Kierownicy budowy Kierownicy ds. logistyki Kierownicy ds. produkcji Kierownicy ds. usług Kierownicy ds. zarządzania i obsługi biznesu Kierownicy sprzedaży Kierownicy w instytucjach społecznych i kultury Kosmetyczki Krawcy i pracownicy produkcji odzieży Lakiernicy	Ekonomści
Lekarze Mechanicy pojazdów samochodowych Monterzy instalacji budowlanych Murarze i tynkarze Nauczyciele przedmiotów zawodowych Operatorzy i mechanicy sprzętu do robót ziemnych Operatorzy obrabiarek skrawających Pielęgniarki i położne	Listonosze i kurierzy Logopedzi i audyofonolodzy Magazynierzy Marynarze, pracownicy obsługi statków i portów Mechanicy maszyn i urządzeń Monterzy elektroniki Monterzy konstrukcji metalowych Monterzy maszyn i urządzeń Monterzy okien i szklarzy Nauczyciele nauczania wczesnoszkolnego Nauczyciele praktycznej nauki zawodu Nauczyciele przedmiotów ogólnokształcących Nauczyciele przedszkoli Nauczyciele szkół specjalnych i oddziałów integracyjnych Obuwnicy Ogrodnicy i sadownicy Operatorzy aparatury medycznej Operatorzy maszyn do produkcji i przetwórstwa papieru Operatorzy maszyn do produkcji wyrobów cementowych i kamiennych Operatorzy maszyn do produkcji wyrobów chemicznych Operatorzy maszyn do produkcji wyrobów z gumy i tworzyw sztucznych Operatorzy maszyn rolniczych i ogrodniczych Operatorzy maszyn włókienniczych Operatorzy urządzeń dźwigowo-transportowych Opiekunki dziecięce Opiekunowie osoby starszej lub niepełnosprawnej Optycy i pracownicy wytwarzający protezy Pedagogzy Piekarze Plastyki, dekoratorzy wnętrz i konserwatorzy zabytków Pomoce kuchenne Pomoce w gospodarstwie domowym Pozostali specjaliści edukacji Pracownicy administracyjni i biurowi Pracownicy biur podróży i obsługi turystycznej Pracownicy ds. budownictwa drogowego i kolejowego Pracownicy ds. jakości Pracownicy ds. ochrony środowiska i BHP Pracownicy ds. techniki dentystycznej Pracownicy fizyczni w produkcji i pracach prostych Pracownicy myjni, pralni i prasowalni Pracownicy obsługi ruchu szynowego Pracownicy ochrony fizycznej Pracownicy poczty Pracownicy poligraficzni Pracownicy przetwórstwa metali Pracownicy przetwórstwa spożywczego Pracownicy służb mundurowych Pracownicy socjalni	Pracownicy ds. rachunkowości i księgowości Pracownicy robót wykończeniowych w budownictwie Psycholodzy i psychoterapeuci Robotnicy budowlani Robotnicy obróbki drewna i stolarze Samodzielni księgowi Spawacze Ślusarze
	Pracownicy sprzedaży internetowej Pracownicy telefonicznej i elektronicznej obsługi klienta, ankieterzy, teleankieterzy Pracownicy usług pogrzebowych Pracownicy zajmujący się zwierzętami Prawnicy Projektanci i administratorzy baz danych, programiści Projektanci wzornictwa przemysłowego i operatorzy CAD Przedstawiciele handlowi Przetwórcy mięsa i ryb Ratownicy medyczni Recepcjoniści i rejestratorzy Robotnicy leśni Robotnicy obróbki skóry Rolnicy i hodowcy Rybacy Rzemieślnicy obróbki szkła i metali szlachetnych Sekretarki i asystenci Socjologzy i specjaliści ds. badań społeczno-ekonomicznych Specjaliści ds. administracji Specjaliści ds. finansowych Specjaliści ds. organizacji produkcji Specjaliści ds. PR, reklamy, marketingu i sprzedaży Specjaliści ds. projektowania, wdrażania i doskonalenia produktów i usług cyfrowych Specjaliści ds. rynku nieruchomości Specjaliści ds. zarządzania zasobami ludzkimi i rekrutacji Specjaliści elektroniki, automatyki i robotyki Specjaliści rolnictwa i leśnictwa Specjaliści technologii żywności i żywienia Specjaliści telekomunikacji Spedytorzy i logistycy Sprzątaczkę i pokojowe Sprzedawcy i kasjerzy Szefowie kuchni Tapicerzy Technicy budownictwa Technicy informatycy Technicy mechanicy Weterynarze Windykatorzy Wychowawcy w placówkach oświatowych i opiekuńczych Zaopatrzeniowcy i dostawcy	

„Barometr zawodów” jest prognozą zapotrzebowania na pracowników w 2023 r. Badanie zostało przeprowadzone przez ekspertów na przełomie III i IV kwartału 2022 r. Sytuacja w niektórych zawodach może się zmienić w zależności od uwarunkowań rynkowych. Wyniki wojewódzkie uwzględniają zawody ocenione w co najmniej połowie powiatów.



Koordynator wojewódzki



Koordynator krajowy



Zlecający badanie

Barometr zawodów 2023

powiat bartoszycki

www.barometrzedow.pl

DEFICYT	RÓWNOWAGA	NADWYŻKA
Betoniarze i zbrojarze Cieśle i stolarze budowlani Dekarze i blacharze budowlani Fryzjerzy Kierowcy autobusów Kierowcy samochodów ciężarowych i ciągników siodłowych Krawcy i pracownicy produkcji odzieży Kucharze	Administratorzy stron internetowych Agenci ubezpieczeniowi Akustycy i realizatorzy dźwięku Analitycy, testerzy i operatorzy systemów teleinformatycznych Animatorzy kultury i organizatorzy imprez Architekci i urbaniści Architekci krajobrazu Archiwiści i muzealnicy Asystenci w edukacji Bibliotekoznawcy, bibliotekarze i specjaliści informacji naukowej Biolodzy i biotechnolodzy Blacharze i lakiernicy samochodowi Brukarze Ceramicy przemysłowi Cukiernicy Dentyści Diagnostycy laboratoryjni medyczni Diagnostycy samochodowi Dziennikarze i redaktorzy Elektrycy, elektromechanicy i elektrycy Farmaceuci Filolodzy i tłumacze Filozofowie, historycy, politolodzy i kulturoznawcy Fizjoterapeuci i masażyści Floryści Fotografowie Geodeci i kartografowie Graficy komputerowi Inspektorzy nadzoru budowlanego Instruktorzy nauki jazdy Instruktorzy rekreacji i sportu Inżynierowie budownictwa Inżynierowie chemicy i chemicy Inżynierowie elektrycy i energetycy Inżynierowie inżynierii środowiska Inżynierowie mechanicy Kamieniarze Kelnerzy i barmani Kierowcy samochodów osobowych Kierownicy budowy Kierownicy ds. logistyki Kierownicy ds. produkcji Kierownicy ds. usług	Ekonomisci Gospodarze obiektów, portierzy, woźni i dozorczy Ogrodnicy i sadownicy Operatorzy maszyn do produkcji i przetwórstwa papieru
Lekarze Mechanicy pojazdów samochodowych Monterzy instalacji budowlanych Murarze i tynkarze Operatorzy i mechanicy sprzętu do robót ziemnych Operatorzy obrabiarek skrawających Opiekunowie osoby starszej lub niepełnosprawnej Piekarze	Kierownicy ds. zarządzania i obsługi biznesu Kierownicy sprzedaży Kierownicy w instytucjach społecznych i kultury Kosmetyczki Lakiernicy Listonosze i kurierzy Logopedzi i audiofonolodzy Magazynierzy Mechanicy maszyn i urządzeń Monterzy elektronicy Monterzy konstrukcji metalowych Monterzy maszyn i urządzeń Monterzy okien i szklarze Nauczyciele nauczania wczesnoszkolnego Nauczyciele praktycznej nauki zawodu Nauczyciele przedmiotów ogólnokształcących Nauczyciele przedmiotów zawodowych Nauczyciele przedszkoli Nauczyciele szkół specjalnych i oddziałów integracyjnych Obuwnicy Operatorzy aparatury medycznej Operatorzy maszyn do produkcji wyrobów cementowych i kamiennych Operatorzy maszyn do produkcji wyrobów chemicznych Operatorzy maszyn do produkcji wyrobów z gumy i tworzyw sztucznych Operatorzy maszyn rolniczych i ogrodniczych Operatorzy maszyn włókienniczych Operatorzy urządzeń dźwigowo-transportowych Opiekunki dziecięce Optycy i pracownicy wytwarzający protezy Pedagogzy Pielęgniarki i położne Plastycy, dekoratorzy wnętrz i konserwatorzy zabytków Pomoce kuchenne Pomoce w gospodarstwie domowym Pozostali specjaliści edukacji Pracownicy ds. budownictwa drogowego i kolejowego Pracownicy ds. jakości Pracownicy ds. ochrony środowiska i BHP Pracownicy ds. techniki dentystycznej Pracownicy ochrony fizycznej Pracownicy poczty Pracownicy poligraficzni Pracownicy przetwórstwa metali	Pracownicy ds. rachunkowości i księgowości Pracownicy robót wykończeniowych w budownictwie Psycholodzy i psychoterapeuci Robotnicy budowlani Samodzielni księgowi Spawacze Sprzedawcy i kasjerzy
	Pracownicy przetwórstwa spożywczego Pracownicy socjalni Pracownicy sprzedaży internetowej Pracownicy usług pogrzebowych Pracownicy zajmujący się zwierzętami Prawnicy Projektanci i administratorzy baz danych, programiści Projektanci wzornictwa przemysłowego i operatorzy CAD Przedstawiciele handlowi Przetwórcy mięsa i ryb Ratownicy medyczni Recepcjoniści i rejestratorzy Robotnicy leśni Robotnicy obróbki drewna i stolarze Rolnicy i hodowcy Rzemieślnicy obróbki szkła i metali szlachetnych Sekretarki i asystenci Socjologzy i specjaliści ds. badań społeczno-ekonomicznych Specjaliści ds. administracji Specjaliści ds. finansowych Specjaliści ds. organizacji produkcji Specjaliści ds. PR, reklamy, marketingu i sprzedaży Specjaliści ds. projektowania, wdrażania i doskonalenia produktów i usług cyfrowych Specjaliści ds. rynku nieruchomości Specjaliści ds. zarządzania zasobami ludzkimi i rekrutacji Specjaliści elektroniki, automatyki i robotyki Specjaliści rolnictwa i leśnictwa Specjaliści technologii żywności i żywienia Specjaliści telekomunikacji Spedytorzy i logistycy Sprzątaczkę i pokojowe Szefowie kuchni Ślusarze Tapicerzy Technicy budownictwa Technicy mechanicy Weterynarze Windykatorzy Wychowawcy w placówkach oświatowych i opiekuńczych Zaopatrzeniowcy i dostawcy	Pracownicy służb mundurowych Pracownicy telefonicznej i elektronicznej obsługi klienta, ankieterzy, teleankieterzy Technicy informatycy

„Barometr zawodów” jest prognozą zapotrzebowania na pracowników w 2023 r. Badanie zostało przeprowadzone przez ekspertów na przełomie III i IV kwartału 2022 r. Sytuacja w niektórych zawodach może się zmienić w zależności od uwarunkowań rynkowych.



Realizator badania



Koordinator wojewódzki

Barometr zawodów 2023

powiat braniewski

www.barometrzwodow.pl

DEFICYT	RÓWNOWAGA		
		Elektrycy, elektromechanicy i elektrycy	Lekarze
		Kierownicy autobusów	Mechanicy pojazdów samochodowych
		Kierownicy samochodów ciężarowych i ciągników siodłowych	Operatorzy i mechanicy sprzętu do robót ziemnych
		Administratorszy stron internetowych	Kosmetyczki
		Agenci ubezpieczeniowi	Krawcy i pracownicy produkcji odzieży
		Akustycy i realizatorzy dźwięku	Kucharze
		Analitycy, testerzy i operatorzy systemów teleinformatycznych	Lakiernicy
		Animatory kultury i organizatorzy imprez	Listonosze i kurierzy
		Architekci i urbaniści	Logopedzi i audyofonolodzy
		Architekci krajobrazu	Magazynierzy
		Archiwiści i muzealnicy	Marynarze, pracownicy obsługi statków i portów
		Asystenci w edukacji	Maszyniści
		Betoniarze i zbrojarze	Mechanicy maszyn i urządzeń
		Bibliotekoznawcy, bibliotekarze i specjaliści informacji naukowej	Meteorolodzy, geolodzy, geografowie
		Biolodzy i biotechnolodzy	Monterzy elektroniki
		Blacharze i lakiernicy samochodowi	Monterzy instalacji budowlanych
		Brukarze	Monterzy konstrukcji metalowych
		Cieśle i stolarze budowlani	Monterzy maszyn i urządzeń
		Cukiernicy	Monterzy okien i szklarzy
		Dekarze i blacharze budowlani	Murarze i tynkarze
		Dentyści	Nauczyciele nauczania wczesnoszkolnego
		Diagności laboratoryjni medycyjni	Nauczyciele praktycznej nauki zawodu
		Diagności samochodowi	Nauczyciele przedmiotów ogólnokształcących
		Dziennikarze i redaktorzy	Nauczyciele przedmiotów zawodowych
		Ekonomiści	Nauczyciele przedszkoli
		Farmaceuci	Nauczyciele szkół specjalnych i oddziałów integracyjnych
		Filolodzy i tłumacze	Obuwnicy
		Filozofowie, historycy, politolodzy i kulturoznawcy	Ogrodnicy i sadownicy
		Fizjoterapeuci i masażyści	Operatorzy aparatury medycznej
		Floryści	Operatorzy maszyn do produkcji wyrobów cementowych i kamiennych
		Fotografowie	Operatorzy maszyn rolniczych i ogrodniczych
		Fryzjerzy	Operatorzy obrabiarek skrawających
		Geodeci i kartografowie	Operatorzy urządzeń dźwigowo-transportowych
		Gospodarze obiektów, portierzy, woźni i dozorczy	Opiekunki dziecięce
		Graficy komputerowi	Opiekunowie osoby starszej lub niepełnosprawnej
		Inspektorzy nadzoru budowlanego	Opłocy i pracownicy wytwarzający protezy
		Instruktorzy nauki jazdy	Pedagodzy
		Instruktorzy rekreacji i sportu	Piekarze
		Inżynierowie budownictwa	Plastycy, dekoratorzy wnętrz i konserwatorzy zabytków
		Inżynierowie chemicy i chemicy	Pomoce kuchenne
		Inżynierowie elektrycy i energetycy	Pomoce w gospodarstwie domowym
		Inżynierowie inżynierii środowiska	Pozostali specjaliści edukacji
		Inżynierowie mechanicy	Pracownicy administracyjni i biurowi
		Kamieniarze	Pracownicy biur podróży i obsługi turystycznej
		Kelnerzy i barmani	Pracownicy ds. budownictwa drogowego i kolejowego
		Kierownicy samochodów osobowych	Pracownicy ds. jakości
		Kierownicy budowy	Pracownicy ds. ochrony środowiska i BHP
		Kierownicy ds. logistyki	Pracownicy ds. rachunkowości i księgowości
		Kierownicy ds. produkcji	Pracownicy ds. techniki dentystycznej
		Kierownicy ds. usług	Pracownicy fizyczni w produkcji i pracach prostych
		Kierownicy ds. zarządzania i obsługi biznesu	Pracownicy myjni, pralni i prasowni
		Kierownicy sprzedaży	Pracownicy obsługi ruchu szynowego
		Kierownicy w instytucjach społecznych i kultury	Pracownicy ochrony fizycznej
			Pracownicy poczty
			Pielęgniarki i położne
			Psycholodzy i psychoterapeuci
			Spawacze
			Pracownicy przetwórstwa spożywczego
			Pracownicy robót wykończeniowych w budownictwie
			Pracownicy służb mundurowych
			Pracownicy socjalni
			Pracownicy sprzedaży internetowej
			Pracownicy telefonicznej i elektronicznej obsługi klienta, ankieterzy, teleankieterzy
			Pracownicy usług pogrzebowych
			Pracownicy zajmujący się zwierzętami
			Prawnicy
			Projektanci i administratorzy baz danych, programiści
			Projektanci wzornictwa przemysłowego i operatorzy CAD
			Przedstawiciele handlowi
			Przetwórcy mięsa i ryb
			Ratownicy medyczni
			Recepcjoniści i rejestratorzy
			Robotnicy budowlani
			Robotnicy leśni
			Robotnicy obróbki drewna i stolarze
			Robotnicy obróbki skóry
			Rolnicy i hodowcy
			Rybacy
			Samodzielni księgowi
			Sekretarki i asystenci
			Socjolodzy i specjaliści ds. badań społeczno-ekonomicznych
			Specjaliści ds. administracji
			Specjaliści ds. finansowych
			Specjaliści ds. organizacji produkcji
			Specjaliści ds. PR, reklamy, marketingu i sprzedaży
			Specjaliści ds. projektowania, wdrażania i doskonalenia produktów i usług cyfrowych
			Specjaliści ds. rynku nieruchomości
			Specjaliści ds. zarządzania zasobami ludzkimi i rekrutacji
			Specjaliści elektroniki, automatyki i robotyki
			Specjaliści rolnictwa i leśnictwa
			Specjaliści technologii żywności i żywienia
			Specjaliści telekomunikacji
			Spedytorzy i logistycy
			Sprzątaczk i pokojowe
			Sprzedawcy i kasjerzy
			Szefowie kuchni
			Ślusarze
			Tapicerzy
			Technicy budownictwa
			Technicy informatyki
			Technicy mechanicy
			Weterynarze
			Windykatorzy
			Wychowawcy w placówkach oświatowych i opiekuńczych
			Zaopatrzeniowcy i dostawcy

„Barometr zawodów” jest prognozą zapotrzebowania na pracowników w 2023 r. Badanie zostało przeprowadzone przez ekspertów na przełomie III i IV kwartału 2022 r. Sytuacja w niektórych zawodach może się zmienić w zależności od uwarunkowań rynkowych.



Powiatowy
Urząd Pracy
w Braniewie



Realizator badania

Koordynator wojewódzki

Barometr zawodów 2023

powiat działdowski

www.barometrzawodow.pl

DEFICYT	RÓWNOWAGA	NADWYŻKA
Betoniarze i zbrojarze Cieśle i stolarze budowlani Dekarze i blacharze budowlani Elektrycy, elektromechanicy i elektromonterzy Fryzjerzy Kierowcy samochodów ciężarowych i ciągników siodłowych Krawcy i pracownicy produkcji odzieży Kucharze Lekarze Magazynierzy	Administratorzy stron internetowych Agenci ubezpieczeniowi Akustycy i realizatorzy dźwięku Analitycy, testerzy i operatorzy systemów teleinformatycznych Animatorzy kultury i organizatorzy imprez Architekci i urbaniści Architekci krajobrazu Archiwiści i muzealnicy Asystenci w edukacji Bibliotekoznawcy, bibliotekarze i specjaliści informacji naukowej Biologzy i biotechnolodzy Blacharze i lakiernicy samochodowi Brukarze Ceramicy przemysłowi Cukiernicy Dentyści Diagnostycy laboratoryjni medycyjni Diagnostycy samochodowi Dziennikarze i redaktorzy Farmaceuci Filolodzy i tłumacze Filozofowie, historycy, politolodzy i kulturoznawcy Fizjoterapeuci i masażyści Floryści Fotografowie Geodeci i kartografowie Gospodarze obiektów, portierzy, woźni i dozorczy Górniczy i operatorzy maszyn i urządzeń wydobywczych Graficy komputerowi Inspektorzy nadzoru budowlanego Instruktorzy nauki jazdy Instruktorzy rekreacji i sportu Inżynierowie budownictwa Inżynierowie chemicy i chemicy Inżynierowie elektrycy i energetycy Inżynierowie inżynierii środowiska Inżynierowie mechanicy Kamieniarze Kelnerzy i barmani Kierowcy autobusów Kierowcy samochodów osobowych Kierownicy budowy Kierownicy ds. logistyki Kierownicy ds. produkcji Kierownicy ds. usług	Mechanicy pojazdów samochodowych Monterzy instalacji budowlanych Monterzy maszyn i urządzeń Murarze i tynkarze Nauczyciele praktycznej nauki zawodu Nauczyciele przedmiotów ogólnokształcących Nauczyciele przedmiotów zawodowych Opiekunowie osoby starszej lub niepełnosprawnej Pielęgniarki i położne Pomoce kuchenne Kierownicy ds. zarządzania i obsługi biznesu Kierownicy sprzedaży Kierownicy w instytucjach społecznych i kultury Kosmetyczki Lakiernicy Listonosze i kurierzy Logopedzi i audiofonolodzy Maszyniści Mechanicy maszyn i urządzeń Monterzy elektroniki Monterzy konstrukcji metalowych Monterzy okien i szklarze Nauczyciele nauczania wczesnoszkolnego Nauczyciele przedszkoli Nauczyciele szkół specjalnych i oddziałów integracyjnych Obuwnicy Ogrodnicy i sadownicy Operatorzy aparatury medycznej Operatorzy i mechanicy sprzętu do robót ziemnych Operatorzy maszyn do produkcji i przetwórstwa papieru Operatorzy maszyn do produkcji wyrobów cementowych i kamiennych Operatorzy maszyn do produkcji wyrobów chemicznych Operatorzy maszyn do produkcji wyrobów z gumy i tworzyw sztucznych Operatorzy maszyn rolniczych i ogrodniczych Operatorzy obrabiarek skrawających Operatorzy urządzeń dźwigowo-transportowych Opiekunki dziecięce Optycy i pracownicy wytwarzający protezy Pedagodzy Piekarze Plastyki, dekoratorzy wnętrz i konserwatorzy zabytków Pozostali specjaliści edukacji Pracownicy administracyjni i biurowi Pracownicy biur podróży i obsługi turystycznej Pracownicy ds. budownictwa drogowego i kolejowego Pracownicy ds. jakości Pracownicy ds. ochrony środowiska i BHP Pracownicy ds. techniki dentystycznej Pracownicy fizyczni w produkcji i pracach prostych Pracownicy myjni, pralni i prasowalni Pracownicy obsługi ruchu szynowego Pracownicy ochrony fizycznej Pracownicy poczty Pracownicy poligraficzni Pracownicy przetwórstwa metali Pracownicy ds. rachunkowości i księgowości Pracownicy robót wykończeniowych w budownictwie Pracownicy socjalni Psycholodzy i psychoterapeuci Robotnicy budowlani Robotnicy obróbki drewna i stolarze Samodzielni księgowi Spawacze Ślusarze Tapicerzy Pracownicy przetwórstwa spożywczego Pracownicy służb mundurowych Pracownicy sprzedaży internetowej Pracownicy telefonicznej i elektronicznej obsługi klienta, ankieterzy, teleankieterzy Pracownicy usług pogrzebowych Pracownicy zajmujący się zwierzętami Prawnicy Projektanci i administratorzy baz danych, programiści Projektanci wzornictwa przemysłowego i operatorzy CAD Przedstawiciele handlowi Przetwórcy mięsa i ryb Ratownicy medyczni Recepcjoniści i rejestratorzy Robotnicy leśni Robotnicy obróbki skóry Rolnicy i hodowcy Rybacy Rzemieślnicy obróbki szkła i metali szlachetnych Sekretarki i asystenci Socjologzy i specjaliści ds. badań społeczno-ekonomicznych Specjaliści ds. administracji Specjaliści ds. finansowych Specjaliści ds. organizacji produkcji Specjaliści ds. PR, reklamy, marketingu i sprzedaży Specjaliści ds. projektowania, wdrażania i doskonalenia produktów i usług cyfrowych Specjaliści ds. rynku nieruchomości Specjaliści ds. zarządzania zasobami ludzkimi i rekrutacji Specjaliści elektroniki, automatyki i robotyki Specjaliści rolnictwa i leśnictwa Specjaliści technologii żywności i żywienia Specjaliści telekomunikacji Spedytorzy i logistycy Sprzątaczkę i pokojowe Sprzedawcy i kasjerzy Szefowie kuchni Technicy budownictwa Technicy informatycy Technicy mechanicy Weterynarze Windykatorzy Wychowawcy w placówkach oświatowych i opiekuńczych Zaopatrzeniowcy i dostawcy
	Ekonomiści	

„Barometr zawodów” jest prognozą zapotrzebowania na pracowników w 2023 r. Badanie zostało przeprowadzone przez ekspertów na przełomie III i IV kwartału 2022 r. Sytuacja w niektórych zawodach może się zmienić w zależności od uwarunkowań rynkowych.



Powiatowy
Urząd Pracy
w Działdowie



Zespół Szkół
im. Emilii Sukertowej-Biedrawiny
w Malinowie



Realizator badania

Koordynator wojewódzki

Barometr zawodów 2023

powiat elbląski i miasto Elbląg

www.barometrzedawodow.pl

DEFICYT	RÓWNOWAGA	NADWYŻKA
Betoniarze i zbrojarze Blacharze i lakiernicy samochodowi Cieśle i stolarze budowlani Elektrycy, elektromechanicy i elektrycy Fizjoterapeuci i masażyści Fryzjerzy Kierowcy autobusów Kierowcy samochodów ciężarowych i ciągników siodłowych Kucharze	Administratozy stron internetowych Agenci ubezpieczeniowi Akustycy i realizatorzy dźwięku Analitycy, testerzy i operatorzy systemów teleinformatycznych Animatorzy kultury i organizatorzy imprez Architekci i urbaniści Architekci krajobrazu Archiwiści i muzealnicy Asystenci w edukacji Bibliotekoznawcy, bibliotekarze i specjaliści informacji naukowej Biologowie i biotechnolodzy Brukarze Ceramicy przemysłowi Cukiernicy Dekarze i blacharze budowlani Dentyści Diagnostycy laboratoryjni medyczni Diagnostycy samochodowi Dziennikarze i redaktorzy Farmaceuci Filolodzy i tłumacze Filozofowie, historycy, politolodzy i kulturoznawcy Floryści Fotografowie Geodeci i kartografowie Gospodarze obiektów, portierzy, woźni i dozorczy Górnicy i operatorzy maszyn i urządzeń wydobywczych Graficy komputerowi Inspektorzy nadzoru budowlanego Instruktorzy nauki jazdy Instruktorzy rekreacji i sportu Inżynierowie budownictwa Inżynierowie chemicy i chemicy Inżynierowie elektrycy i energetycy Inżynierowie inżynierii środowiska Inżynierowie mechanicy Kamieniarze Kelnerzy i barmani Kierowcy samochodów osobowych Kierownicy budowy Kierownicy ds. logistyki Kierownicy ds. produkcji Kierownicy ds. usług Kierownicy ds. zarządzania i obsługi biznesu Kierownicy sprzedaży Kierownicy w instytucjach społecznych i kultury	Kosmetyczki Krawcy i pracownicy produkcji odzieży Lekarze Listonosze i kurierzy Logopedzi i audiofonolodzy Magazynierzy Marynarze, pracownicy obsługi statków i portów Mechanicy maszyn i urządzeń Monterzy elektronicy Monterzy konstrukcji metalowych Monterzy maszyn i urządzeń Monterzy okien i szklarzy Nauczyciele nauczania wczesnoszkolnego Nauczyciele przedmiotów ogólnokształcących Nauczyciele przedszkoli Nauczyciele szkół specjalnych i oddziałów integracyjnych Ogrodnicy i sadownicy Operatorzy aparatury medycznej Operatorzy maszyn do produkcji i przetwórstwa papieru Operatorzy maszyn do produkcji wyrobów cementowych i kamiennych Operatorzy maszyn do produkcji wyrobów z gumy i tworzyw sztucznych Operatorzy maszyn rolniczych i ogrodniczych Operatorzy maszyn włókienniczych Opiekunki dziecięce Opiekunowie osoby starszej lub niepełnosprawnej Optycy i pracownicy wytwarzający protezy Pedagogzy Piekarze Pielęgniarki i położne Plastycy, dekoratorzy wnętrz i konserwatorzy zabytków Pomoce kuchenne Pozostali specjaliści edukacji Pracownicy administracyjni i biurowi Pracownicy biur podróży i obsługi turystycznej Pracownicy ds. budownictwa drogowego i kolejowego Pracownicy ds. jakości Pracownicy ds. ochrony środowiska i BHP Pracownicy ds. rachunkowości i księgowości Pracownicy ds. techniki dentystycznej Pracownicy fizyczni w produkcji i pracach prostych Pracownicy myjni, pralni i prasowalni Pracownicy obsługi ruchu szynowego Pracownicy ochrony fizycznej Pracownicy poczty Pracownicy poligraficzni Pracownicy przetwórstwa metali
Pracownicy robót wykończeniowych w budownictwie Psycholodzy i psychoterapeuci Ratownicy medyczni Robotnicy obróbki drewna i stolarze Samodzielni księgowi Spawacze Szefowie kuchni Ślusarze Tapicerzy	Pracownicy przetwórstwa spożywczego Pracownicy służb mundurowych Pracownicy socjalni Pracownicy sprzedaży internetowej Pracownicy telefonicznej i elektronicznej obsługi klienta, ankieterzy, teleankieterzy Pracownicy usług pogrzebowych Pracownicy zajmujący się zwierzętami Prawnicy Projektanci i administratorzy baz danych, programiści Projektanci wzornictwa przemysłowego i operatorzy CAD Przedstawiciele handlowi Przetwórcy mięsa i ryb Recepcjoniści i rejestratorzy Robotnicy budowlani Robotnicy leśni Robotnicy obróbki skóry Rolnicy i hodowcy Rzemieślnicy obróbki szkła i metali szlachetnych Sekretarki i asystenci Socjolodzy i specjaliści ds. badań społeczno-ekonomicznych Specjaliści ds. administracji Specjaliści ds. finansowych Specjaliści ds. organizacji produkcji Specjaliści ds. PR, reklamy, marketingu i sprzedaży Specjaliści ds. rynku nieruchomości Specjaliści ds. zarządzania zasobami ludzkimi i rekrutacji Specjaliści elektroniki, automatyki i robotyki Specjaliści rolnictwa i leśnictwa Specjaliści technologii żywności i żywienia Specjaliści telekomunikacji Spedytorzy i logistycy Sprzątaczk i pokojowe Sprzedawcy i kasjerzy Technicy budownictwa Technicy informatycy Technicy mechanicy Weterynarze Windykatorzy Wychowawcy w placówkach oświatowych i opiekuńczych Zaopatrzeniowcy i dostawcy	
	Ekonomisci	

„Barometr zawodów” jest prognozą zapotrzebowania na pracowników w 2023 r. Badanie zostało przeprowadzone przez ekspertów na przełomie III i IV kwartału 2022 r. Sytuacja w niektórych zawodach może się zmienić w zależności od uwarunkowań rynkowych.



Realizator badania



Koordinator wojewódzki

Barometr zawodów 2023

powiat ełcki

www.barometrzwodow.pl

DEFICYT	RÓWNOWAGA	NADWYŻKA
Blacharze i lakiernicy samochodowi Diagnosty laboratoryjni medycyjni Diagnosty samochodowi Elektrycy, elektromechanicy i elektrycy Fizjoterapeuci i masażyści Kierowcy autobusów Kierowcy samochodów ciężarowych i ciągników siodłowych	Administratorzy stron internetowych Agenci ubezpieczeniowi Analitycy, testerzy i operatorzy systemów teleinformatycznych Animatorzy kultury i organizatorzy imprez Architekci i urbaniści Architekci krajobrazu Archiwiści i muzealnicy Asystenci w edukacji Betoniarze i zbrojarze Bibliotekoznawcy, bibliotekarze i specjaliści informacji naukowej Biolodzy i biotechnolodzy Brukarze Ciesle i stolarze budowlani Cukiernicy Dekarze i blacharze budowlani Dentyści Dziennikarze i redaktorzy Farmaceuci Filolodzy i tłumacze Filozofowie, historycy, politolodzy i kulturoznawcy Floryści Fotografowie Fryzjerzy Geodeci i kartografowie Gospodarze obiektów, portierzy, woźni i dozorczy Graficy komputerowi Inspektorzy nadzoru budowlanego Instruktorzy nauki jazdy Instruktorzy rekreacji i sportu Inżynierowie budownictwa Inżynierowie chemicy i chemicy Inżynierowie elektrycy i energetycy Inżynierowie inżynierii środowiska Inżynierowie mechanicy Kamieniarze Kelnerzy i barmani Kierowcy samochodów osobowych Kierownicy budowy Kierownicy ds. logistyki Kierownicy ds. produkcji Kierownicy ds. usług Kierownicy ds. zarządzania i obsługi biznesu Kierownicy sprzedaży Kierownicy w instytucjach społecznych i kultury Kosmetyczki	Lekarze Mechanicy pojazdów samochodowych Monterzy instalacji budowlanych Nauczyciele praktycznej nauki zawodu Nauczyciele przedmiotów ogólnokształcących Nauczyciele przedmiotów zawodowych Nauczyciele przedszkoli Operatorzy i mechanicy sprzętu do robót ziemnych Krawcy i pracownicy produkcji odzieży Kucharze Lakiernicy Listonosze i kurierzy Logopedzi i audyofonolodzy Magazynierzy Maszyniści Mechanicy maszyn i urządzeń Monterzy elektroniki Monterzy konstrukcji metalowych Monterzy maszyn i urządzeń Monterzy okien i szklarze Murarze i tynkarze Nauczyciele nauczania wczesnoszkolnego Nauczyciele szkół specjalnych i oddziałów integracyjnych Ogrodnicy i sadownicy Operatorzy aparatury medycznej Operatorzy maszyn do produkcji i przetwórstwa papieru Operatorzy maszyn do produkcji wyrobów cementowych i kamiennych Operatorzy maszyn do produkcji wyrobów z gumy i tworzyw sztucznych Operatorzy maszyn rolniczych i ogrodniczych Operatorzy obrabiarek skrawających Operatorzy urządzeń dźwigowo-transportowych Opiekunki dziecięce Opiekunowie osoby starszej lub niepełnosprawnej Optycy i pracownicy wytwarzający protezy Pedagogzy Piekarze Plastycy, dekoratorzy wnętrz i konserwatorzy zabytków Pomoce kuchenne Pomoce w gospodarstwie domowym Pozostali specjaliści edukacji Pracownicy administracyjni i biurowi Pracownicy ds. budownictwa drogowego i kolejowego Pracownicy ds. jakości Pracownicy ds. ochrony środowiska i BHP Pracownicy ds. rachunkowości i księgowości Pracownicy ds. techniki dentystycznej Pracownicy fizyczni w produkcji i pracach prostych Pracownicy myjni, pralni i prasowni Pracownicy obsługi ruchu szynowego Pracownicy ochrony fizycznej Pracownicy poczty Pracownicy poligraficzni Pracownicy przetwórstwa metali Pracownicy przetwórstwa spożywczego Pracownicy robót wykończeniowych w budownictwie Pracownicy sprzedaży internetowej Pracownicy telefonicznej i elektronicznej obsługi klienta, ankieterzy, teleankieterzy Pracownicy usług pogrzebowych Pracownicy zajmujący się zwierzętami Prawnicy Projektanci wzornictwa przemysłowego i operatorzy CAD Przedstawiciele handlowi Przetwórcy mięsa i ryb Psycholodzy i psychoterapeuci Ratownicy medyczni Recepcjoniści i rejestratorzy Robotnicy budowlani Robotnicy leśni Rolnicy i hodowcy Rybacy Sekretarki i asystenci Socjolodzy i specjaliści ds. badań społeczno-ekonomicznych Specjaliści ds. administracji Specjaliści ds. finansowych Specjaliści ds. organizacji produkcji Specjaliści ds. PR, reklamy, marketingu i sprzedaży Specjaliści ds. rynku nieruchomości Specjaliści ds. zarządzania zasobami ludzkimi i rekrutacji Specjaliści elektroniki, automatyki i robotyki Specjaliści rolnictwa i leśnictwa Specjaliści technologii żywności i żywienia Specjaliści telekomunikacji Spedytorzy i logistycy Sprzątaczkę i pokojowe Sprzedawcy i kasjerzy Ślusarze Tapicerzy Technicy budownictwa Technicy informatyki Technicy mechanicy Weterynarze Windykatorzy Wychowawcy w placówkach oświatowych i opiekuńczych Zaopatrzeniowcy i dostawcy
	Ekonomisci Pracownicy biur podróży i obsługi turystycznej	

„Barometr zawodów” jest prognozą zapotrzebowania na pracowników w 2023 r. Badanie zostało przeprowadzone przez ekspertów na przełomie III i IV kwartału 2022 r. Sytuacja w niektórych zawodach może się zmienić w zależności od uwarunkowań rynkowych.



Powiatowy
Urząd Pracy
w Elku



Realizator badania



Koordynator wojewódzki

Barometr zawodów 2023

powiat giżycki

www.barometrzedowow.pl

DEFICYT

Analitycy, testerzy i operatorzy systemów teleinformatycznych
Asystenci w edukacji
Betoniarze i zbrojarze
Blacharze i lakiernicy samochodowi
Brukarze
Cieśle i stolarze budowlani
Dekarze i blacharze budowlani
Elektrycy, elektromechanicy i elektrycy monterzy
Fizjoterapeuci i masażyści
Geodeci i kartografowie
Inżynierowie budownictwa
Kierownicy autobusów
Kierownicy samochodów ciężarowych i ciągników siodłowych
Kierownicy budowy
Kucharze

Lakiernicy
Lekarze
Logopedzi i audjofonolodzy
Mechanicy pojazdów samochodowych
Monterzy instalacji budowlanych
Monterzy maszyn i urządzeń
Murarze i tynkarze
Nauczyciele nauczania wczesnoszkolnego
Nauczyciele praktycznej nauki zawodu
Nauczyciele przedmiotów zawodowych
Nauczyciele szkół specjalnych i oddziałów integracyjnych
Operatorzy i mechanicy sprzętu do robót ziemnych
Operatorzy maszyn do produkcji wyrobów z gumy i tworzyw sztucznych
Operatorzy obrabiarek skrawających
Opiekunowie osoby starszej lub niepełnosprawnej
Piekarze

Pielęgniarki i położne
Pracownicy ds. budownictwa drogowego i kolejowego
Pracownicy ds. rachunkowości i księgowości
Pracownicy ochrony fizycznej
Pracownicy robót wykończeniowych w budownictwie
Pracownicy socjalni
Projektanci i administratorzy baz danych, programiści
Psycholodzy i psychoterapeuci
Robotnicy budowlani
Robotnicy obróbki drewna i stolarze
Samodzielni księgowi
Spawacze
Szeffowie kuchni
Ślusarze
Technicy mechanicy

RÓWNOWAGA

Administratorzy stron internetowych
Agenci ubezpieczeniowi
Animatory kultury i organizatorzy imprez
Architekci i urbanisci
Architekci krajobrazu
Archiwiści i muzealnicy
Bibliotekoznawcy, bibliotekarze i specjaliści informacji naukowej
Biolodzy i biotechnolodzy
Cukiernicy
Dentyści
Diagności laboratoryjni medycyjni
Diagności samochodowi
Dziennikarze i redaktorzy
Ekonomiści
Farmaceuci
Filolodzy i tłumacze
Filozofowie, historycy, politolodzy i kulturoznawcy
Floryści
Fotografowie
Fryzjerzy
Gospodarze obiektów, portierzy, woźni i dozorczy
Górnicy i operatorzy maszyn i urządzeń wydobywczych
Graficy komputerowi
Inspektorzy nadzoru budowlanego
Instruktorzy nauki jazdy
Instruktorzy rekreacji i sportu
Inżynierowie chemicy i chemicy
Inżynierowie elektrycy i energetycy
Inżynierowie inżynierii środowiska
Inżynierowie mechanicy
Kamieniarze
Kelnerzy i barmani
Kierownicy samochodów osobowych
Kierownicy ds. logistyki
Kierownicy ds. produkcji
Kierownicy ds. usług
Kierownicy ds. zarządzania i obsługi biznesu
Kierownicy sprzedaży

Kierownicy w instytucjach społecznych i kultury
Kosmetyczki
Krawcy i pracownicy produkcji odzieży
Listonosze i kurierzy
Magazynierzy
Marynarze, pracownicy obsługi statków i portów
Mechanicy maszyn i urządzeń
Monterzy elektroniki
Monterzy konstrukcji metalowych
Monterzy okien i szklarze
Nauczyciele przedmiotów ogólnokształcących
Nauczyciele przedszkoli
Obuwnicy
Ogrodnicy i sadownicy
Operatorzy aparatury medycznej
Operatorzy maszyn do produkcji wyrobów cementowych i kamiennych
Operatorzy maszyn rolniczych i ogrodniczych
Operatorzy urządzeń dźwigowo-transportowych
Opiekunki dziecięce
Optycy i pracownicy wytwarzający protezy
Pedagodzy
Plastycy, dekoratorzy wnętrz i konserwatorzy zabytków
Pomoce kuchenne
Pomoce w gospodarstwie domowym
Pozostali specjaliści edukacji
Pracownicy administracyjni i biurowi
Pracownicy biur podróży i obsługi turystycznej
Pracownicy ds. jakości
Pracownicy ds. ochrony środowiska i BHP
Pracownicy ds. techniki dentystycznej
Pracownicy fizyczni w produkcji i pracach prostych
Pracownicy myjni, pralni i prasowalni
Pracownicy poczty
Pracownicy poligraficzni
Pracownicy przetwórstwa metali
Pracownicy przetwórstwa spożywczego
Pracownicy służb mundurowych
Pracownicy sprzedaży internetowej

Pracownicy telefonicznej i elektronicznej obsługi klienta, ankieterzy, teleankieterzy
Pracownicy usług pogrzebowych
Pracownicy zajmujący się zwierzętami
Prawnicy
Projektanci wzornictwa przemysłowego i operatorzy CAD
Przedstawiciele handlowi
Przetwórcy mięsa i ryb
Ratownicy medyczni
Recepcjoniści i rejestratorzy
Robotnicy leśni
Rybaczy
Rzemieślnicy obróbki szkła i metali szlachetnych
Sekretarki i asystenci
Socjolodzy i specjaliści ds. badań społeczno-ekonomicznych
Specjaliści ds. administracji
Specjaliści ds. finansowych
Specjaliści ds. organizacji produkcji
Specjaliści ds. PR, reklamy, marketingu i sprzedaży
Specjaliści ds. projektowania, wdrażania i doskonalenia produktów i usług cyfrowych
Specjaliści ds. rynku nieruchomości
Specjaliści ds. zarządzania zasobami ludzkimi i rekrutacji
Specjaliści elektroniki, automatyki i robotyki
Specjaliści rolnictwa i leśnictwa
Specjaliści technologii żywności i żywienia
Specjaliści telekomunikacji
Spedytorzy i logistycy
Sprzątaczkę i pokojowe
Sprzedawcy i kasjerzy
Tapicerzy
Technicy budownictwa
Technicy informatycy
Weterynarze
Wychowawcy w placówkach oświatowych i opiekuńczych
Zaopatrzeniowcy i dostawcy

NADWYŻKA

Rolnicy i hodowcy

„Barometr zawodów” jest prognozą zapotrzebowania na pracowników w 2023 r. Badanie zostało przeprowadzone przez ekspertów na przełomie III i IV kwartału 2022 r. Sytuacja w niektórych zawodach może się zmienić w zależności od uwarunkowań rynkowych.



Powiatowy
Urząd Pracy
w Giżycku



Realizator badania



Koordinator wojewódzki

Barometr zawodów 2023

powiat gołdapski

www.barometrzawodow.pl

DEFICYT	RÓWNOWAGA	
Elektrycy, elektromechanicy i elektrycy Kierowcy autobusów Kierowcy samochodów ciężarowych i ciągników siodłowych Lekarze Mechanicy pojazdów samochodowych	Monterzy instalacji budowlanych Nauczyciele praktycznej nauki zawodu Nauczyciele przedmiotów zawodowych Pracownicy ds. rachunkowości i księgowości Pracownicy socjalni	Robotnicy budowlani Spawacze Sprzedawcy i kasjerzy Ślusarze
Administratorzy stron internetowych Agenci ubezpieczeniowi Akustycy i realizatorzy dźwięku Analitycy, testerzy i operatorzy systemów teleinformatycznych Animatory kultury i organizatorzy imprez Architekci i urbaniści Architekci krajobrazu Archiwiści i muzealnicy Asystenci w edukacji Betoniarze i zbrojarze Bibliotekoznawcy, bibliotekarze i specjaliści informacji naukowej Biolodzy i biotechnolodzy Blacharze i lakiernicy samochodowi Brukarze Cieśle i stolarze budowlani Cukiernicy Dekarze i blacharze budowlani Dentyści Diagności laboratoryjni medycyjni Diagności samochodowi Dziennikarze i redaktorzy Ekonomiści Farmaceuci Filolodzy i tłumacze Filozofowie, historycy, politolodzy i kulturoznawcy Fizjoterapeuci i masażyści Floryści Fotografowie Fryzjerzy Geodeci i kartografowie Gospodarze obiektów, portierzy, woźni i dozorczy Górnicy i operatorzy maszyn i urządzeń wydobywczych Graficy komputerowi Inspektorzy nadzoru budowlanego Instruktorzy nauki jazdy Instruktorzy rekreacji i sportu Inżynierowie budownictwa Inżynierowie elektrycy i energetycy Inżynierowie inżynierii środowiska Inżynierowie mechanicy Kamieniarze Kelnerzy i barmani Kierowcy samochodów osobowych Kierownicy budowy Kierownicy ds. logistyki Kierownicy ds. produkcji Kierownicy ds. usług Kierownicy ds. zarządzania i obsługi biznesu	Kierownicy sprzedaży Kierownicy w instytucjach społecznych i kultury Kosmetyczki Krawcy i pracownicy produkcji odzieży Kucharze Lakiernicy Listonosze i kurierzy Logopedzi i audyofonolodzy Magazynierzy Mechanicy maszyn i urządzeń Monterzy elektrycy Monterzy konstrukcji metalowych Monterzy maszyn i urządzeń Monterzy okien i szklarze Murarze i tynkarze Nauczyciele nauczania wczesnoszkolnego Nauczyciele przedmiotów ogólnokształcących Nauczyciele przedszkoli Nauczyciele szkół specjalnych i oddziałów integracyjnych Obuwnicy Ogrodnicy i sadownicy Operatorzy aparatury medycznej Operatorzy i mechanicy sprzętu do robót ziemnych Operatorzy maszyn do produkcji i przetwórstwa papieru Operatorzy maszyn do produkcji wyrobów cementowych i kamiennych Operatorzy maszyn do produkcji wyrobów chemicznych Operatorzy maszyn do produkcji wyrobów z gumy i tworzyw sztucznych Operatorzy maszyn rolniczych i ogrodniczych Operatorzy obrabiarek skrawających Operatorzy urządzeń dźwigowo-transportowych Opiekunki dziecięce Opiekunowie osoby starszej lub niepełnosprawnej Optycy i pracownicy wytwarzający protezy Pedagodzy Piekarze Pielęgniarki i położne Plastycy, dekoratorzy wnętrz i konserwatorzy zabytków Pomoce kuchenne Pomoce w gospodarstwie domowym Pozostali specjaliści edukacji Pracownicy administracyjni i biurowi Pracownicy biur podróży i obsługi turystycznej Pracownicy ds. budownictwa drogowego i kolejowego Pracownicy ds. jakości Pracownicy ds. ochrony środowiska i BHP Pracownicy ds. techniki dentystycznej Pracownicy fizyczni w produkcji i pracach prostych Pracownicy myjni, pralni i prasowni	Pracownicy ochrony fizycznej Pracownicy poczty Pracownicy poligraficzni Pracownicy przetwórstwa metali Pracownicy robót wykończeniowych w budownictwie Pracownicy służb mundurowych Pracownicy sprzedaży internetowej Pracownicy telefonicznej i elektronicznej obsługi klienta, ankieterzy, teleankieterzy Pracownicy usług pogrzebowych Pracownicy zajmujący się zwierzętami Prawnicy Projektanci i administratorzy baz danych, programiści Projektanci wzornictwa przemysłowego i operatorzy CAD Przedstawiciele handlowi Psycholodzy i psychoterapeuci Ratownicy medyczni Recepcjoniści i rejestratorzy Robotnicy leśni Robotnicy obróbki drewna i stolarze Rolnicy i hodowcy Rybacy Samodzielni księgowi Sekretarki i asystenci Sociolodzy i specjaliści ds. badań społeczno-ekonomicznych Specjaliści ds. administracji Specjaliści ds. finansowych Specjaliści ds. organizacji produkcji Specjaliści ds. PR, reklamy, marketingu i sprzedaży Specjaliści ds. rynku nieruchomości Specjaliści ds. zarządzania zasobami ludzkimi i rekrutacji Specjaliści elektroniki, automatyki i robotyki Specjaliści rolnictwa i leśnictwa Specjaliści technologii żywności i żywienia Specjaliści telekomunikacji Spedytorzy i logistycy Sprzątacze i pokojowe Szefowie kuchni Tapicerzy Technicy budownictwa Technicy informatycy Technicy mechanicy Weterynarze Windykatorzy Wychowawcy w placówkach oświatowych i opiekuńczych Zaopatrzeniowcy i dostawcy

„Barometr zawodów” jest prognozą zapotrzebowania na pracowników w 2023 r. Badanie zostało przeprowadzone przez ekspertów na przełomie III i IV kwartału 2022 r. Sytuacja w niektórych zawodach może się zmienić w zależności od uwarunkowań rynkowych.



Powiatowy
Urząd Pracy
w Gołdapi



Realizator badania

Koordynator wojewódzki

Barometr zawodów 2023

powiat ławski

www.barometrzedowow.pl

DEFICYT

Betoniarze i zbrojarze
Blacharze i lakiernicy samochodowi
Brukarze
Cieśle i stolarze budowlani
Cukiernicy
Dekarze i blacharze budowlani
Elektrycy, elektromechanicy i elektrycy
Inżynierowie budownictwa
Inżynierowie mechanicy
Kierowcy samochodów ciężarowych i ciągników siodłowych
Kierownicy budowy
Krawcy i pracownicy produkcji odzieży
Lakiernicy

Lekarze
Logopedzi i audyofonolodzy
Magazynierzy
Mechanicy maszyn i urządzeń
Mechanicy pojazdów samochodowych
Monterzy instalacji budowlanych
Murarze i tynkarze
Nauczyciele szkół specjalnych i oddziałów integracyjnych
Operatorzy i mechanicy sprzętu do robót ziemnych
Operatorzy obrabiarek skrawających
Piekarze
Pielęgniarki i położne
Pracownicy ds. rachunkowości i księgowości

Pracownicy robót wykończeniowych w budownictwie
Przetwórcy mięsa i ryb
Psycholodzy i psychoterapeuci
Robotnicy budowlani
Robotnicy obróbki drewna i stolarze
Rolnicy i hodowcy
Samodzielni księgowi
Spawacze
Specjaliści ds. organizacji produkcji
Ślusarze
Tapicerzy

RÓWNOWAGA

Administratorzy stron internetowych
Agenci ubezpieczeniowi
Akustycy i realizatorzy dźwięku
Analitycy, testerzy i operatorzy systemów teleinformatycznych
Animatory kultury i organizatorzy imprez
Architekci i urbaniści
Architekci krajobrazu
Archiwiści i muzealnicy
Asystenci w edukacji
Bibliotekoznawcy, bibliotekarze i specjaliści informacji naukowej
Biolodzy i biotechnolodzy
Ceramicy przemysłowi
Dentyści
Diagnostycy laboratoryjni medycyny
Diagnostycy samochodowi
Dziennikarze i redaktorzy
Farmaceuci
Filolodzy i tłumacze
Filozofowie, historycy, politolodzy i kulturoznawcy
Fizjoterapeuci i masażyści
Floryści
Fotografowie
Fryzjerzy
Geodeci i kartografowie
Gospodarze obiektów, portierzy, woźni i dozorca
Górnicy i operatorzy maszyn i urządzeń wydobywczych
Graficy komputerowi
Inspektorzy nadzoru budowlanego
Instruktorzy nauki jazdy
Instruktorzy rekreacji i sportu
Inżynierowie chemicy i chemicy
Inżynierowie elektrycy i energetycy
Inżynierowie inżynierii środowiska
Kamieniarze
Kelnerzy i barmani
Kierowcy autobusów
Kierowcy samochodów osobowych
Kierownicy ds. logistyki
Kierownicy ds. produkcji
Kierownicy ds. usług
Kierownicy ds. zarządzania i obsługi biznesu
Kierownicy sprzedaży
Kierownicy w instytucjach społecznych i kultury
Kosmetyczki

Kucharze
Listonosze i kurierzy
Młynarze, pracownicy obsługi statków i portów
Maszyniści
Monterzy elektroniki
Monterzy konstrukcji metalowych
Monterzy maszyn i urządzeń
Monterzy okien i szklarzy
Nauczyciele nauczania wczesnoszkolnego
Nauczyciele praktycznej nauki zawodu
Nauczyciele przedmiotów ogólnokształcących
Nauczyciele przedmiotów zawodowych
Nauczyciele przedszkoli
Obuwnicy
Ogrodnicy i sadownicy
Operatorzy aparatury medycznej
Operatorzy maszyn do produkcji i przetwórstwa papieru
Operatorzy maszyn do produkcji wyrobów cementowych i kamiennych
Operatorzy maszyn do produkcji wyrobów chemicznych
Operatorzy maszyn do produkcji wyrobów z gumy i tworzyw sztucznych
Operatorzy maszyn rolniczych i ogrodniczych
Operatorzy maszyn włókienniczych
Operatorzy urządzeń dźwigowo-transportowych
Opiekunki dziecięce
Opiekunowie osoby starszej lub niepełnosprawnej
Optycy i pracownicy wytwarzający protezy
Pedagodzy
Plastycy, dekoratorzy wnętrz i konserwatorzy zabytków
Pomoce kuchenne
Pomoce w gospodarstwie domowym
Pozostali specjaliści edukacji
Pracownicy administracyjni i biurowi
Pracownicy biur podróży i obsługi turystycznej
Pracownicy ds. budownictwa drogowego i kolejowego
Pracownicy ds. jakości
Pracownicy ds. ochrony środowiska i BHP
Pracownicy ds. techniki dentystycznej
Pracownicy fizyczni w produkcji i pracach prostych
Pracownicy myjni, pralni i prasowalni
Pracownicy obsługi ruchu szynowego
Pracownicy ochrony fizycznej
Pracownicy poczty
Pracownicy poligraficzni
Pracownicy przetwórstwa metali

Pracownicy przetwórstwa spożywczego
Pracownicy służb mundurowych
Pracownicy socjalni
Pracownicy sprzedaży internetowej
Pracownicy telefonicznej i elektronicznej obsługi klienta, ankieterzy, teleankieterzy
Pracownicy usług pogrzebowych
Pracownicy zajmujący się zwierzętami
Prawnicy
Projektanci i administratorzy baz danych, programiści
Projektanci wzornictwa przemysłowego i operatorzy CAD
Przedstawiciele handlowi
Ratownicy medyczni
Recepcjoniści i rejestratorzy
Robotnicy leśni
Robotnicy obróbki skóry
Rybaczy
Rzemieślnicy obróbki szkła i metali szlachetnych
Sekretarki i asystenci
Sociolodzy i specjaliści ds. badań społeczno-ekonomicznych
Specjaliści ds. administracji
Specjaliści ds. finansowych
Specjaliści ds. PR, reklamy, marketingu i sprzedaży
Specjaliści ds. projektowania, wdrażania i doskonalenia produktów i usług cyfrowych
Specjaliści ds. rynku nieruchomości
Specjaliści ds. zarządzania zasobami ludzkimi i rekrutacji
Specjaliści elektroniki, automatyki i robotyki
Specjaliści rolnictwa i leśnictwa
Specjaliści technologii żywności i żywienia
Specjaliści telekomunikacji
Spedytorzy i logistycy
Sprzątaczkę i pokojowe
Sprzedawcy i kasjerzy
Szefowie kuchni
Technicy budownictwa
Technicy informatycy
Technicy mechanicy
Weterynarze
Windykatorzy
Wychowawcy w placówkach oświatowych i opiekuńczych
Zaopatrzeniowcy i dostawcy

NADWYŻKA

Ekonomiści

„Barometr zawodów” jest prognozą zapotrzebowania na pracowników w 2023 r. Badanie zostało przeprowadzone przez ekspertów na przełomie III i IV kwartału 2022 r. Sytuacja w niektórych zawodach może się zmienić w zależności od uwarunkowań rynkowych.



Realizator badania



Koordinator wojewódzki

Barometr zawodów 2023

powiat kętrzyński

www.barometrzwadov.pl

DEFICYT	RÓWNOWAGA	NADWYŻKA
Betoniarze i zbrojarze Cieśle i stolarze budowlani Dekarze i blacharze budowlani Fizjoterapeuci i masażyści Inspektorzy nadzoru budowlanego Inżynierowie budownictwa Kierowcy autobusów Kierowcy samochodów ciężarowych i ciągników siodłowych Kierownicy budowy	Administratorzy stron internetowych Agenci ubezpieczeniowi Analitycy, testerzy i operatorzy systemów teleinformatycznych Animatorzy kultury i organizatorzy imprez Architekci i urbaniści Architekci krajobrazu Archiwiści i muzealnicy Asystenci w edukacji Bibliotekoznawcy, bibliotekarze i specjaliści informacji naukowej Biolodzy i biotechnolodzy Blacharze i lakiernicy samochodowi Brukarze Ceramicy przemysłowi Cukiernicy Dentyści Diagnostyci laboratoryjni medycyni Diagnostyci samochodowi Dziennikarze i redaktorzy Elektrycy, elektromechanicy i elektromonterzy Farmaceuci Filolodzy i tłumacze Filozofowie, historycy, politolodzy i kulturoznawcy Floryści Fotografowie Fryzjerzy Geodeci i kartografowie Gospodarze obiektów, portierzy, woźni i dozorczy Graficy komputerowi Instruktorzy nauki jazdy Instruktorzy rekreacji i sportu Inżynierowie chemicy i chemicy Inżynierowie elektrycy i energetycy Inżynierowie inżynierii środowiska Inżynierowie mechanicy Kamieniarze Kelnerzy i barmani Kierowcy samochodów osobowych Kierownicy ds. logistyki Kierownicy ds. produkcji Kierownicy ds. usług Kierownicy ds. zarządzania i obsługi biznesu Kierownicy sprzedaży	Kierownicy w instytucjach społecznych i kultury Kosmetyczki Lakiernicy Listonosze i kurierzy Logopedzi i audiofonolodzy Maszyniści Mechanicy maszyn i urządzeń Monterzy elektroniki Monterzy konstrukcji metalowych Monterzy maszyn i urządzeń Monterzy okien i szklarze Nauczyciele przedszkoli Ogrodnicy i sadownicy Operatorzy aparatury medycznej Operatorzy maszyn do produkcji i przetwórstwa papieru Operatorzy maszyn do produkcji wyrobów cementowych i kamiennych Operatorzy maszyn do produkcji wyrobów chemicznych Operatorzy maszyn do produkcji wyrobów z gumy i tworzyw sztucznych Operatorzy maszyn rolniczych i ogrodniczych Operatorzy obrabiarek skrawających Operatorzy urządzeń dźwigowo-transportowych Opiekunki dziecięce Opiekunowie osoby starszej lub niepełnosprawnej Optycy i pracownicy wytwarzający protezy Pedagodzy Plastyki, dekoratorzy wnętrz i konserwatorzy zabytków Pomoce kuchenne Pomoce w gospodarstwie domowym Pozostali specjaliści edukacji Pracownicy administracyjni i biurowi Pracownicy biur podróży i obsługi turystycznej Pracownicy ds. budownictwa drogowego i kolejowego Pracownicy ds. jakości Pracownicy ds. ochrony środowiska i BHP Pracownicy ds. techniki dentystycznej Pracownicy fizyczni w produkcji i pracach prostych Pracownicy myjni, pralni i prasowni Pracownicy obsługi ruchu szynowego Pracownicy ochrony fizycznej Pracownicy poczty Pracownicy poligraficzni Pracownicy przetwórstwa metali
Nauczyciele przedmiotów zawodowych Nauczyciele szkół specjalnych i oddziałów integracyjnych Operatorzy i mechanicy sprzętu do robót ziemnych Piekarze Pielęgniarki i położne Pracownicy ds. rachunkowości i księgowości Pracownicy robót wykończeniowych w budownictwie Psycholodzy i psychoterapeuci Robotnicy budowlani Wychowawcy w placówkach oświatowych i opiekuńczych	Pracownicy przetwórstwa spożywczego Pracownicy służb mundurowych Pracownicy socjalni Pracownicy sprzedaży internetowej Pracownicy telefonicznej i elektronicznej obsługi klienta, ankieterzy, teleankieterzy Pracownicy usług pogrzebowych Pracownicy zajmujący się zwierzętami Prawnicy Projektanci i administratorzy baz danych, programiści Przedstawiciele handlowi Przetwórcy mięsa i ryb Ratownicy medyczni Recepcjoniści i rejestratorzy Robotnicy leśni Robotnicy obróbki drewna i stolarze Rzemieślnicy obróbki szkła i metali szlachetnych Samodzielni księgowi Sekretarki i asystenci Socjolodzy i specjaliści ds. badań społeczno-ekonomicznych Spawacze Specjaliści ds. administracji Specjaliści ds. finansowych Specjaliści ds. organizacji produkcji Specjaliści ds. PR, reklamy, marketingu i sprzedaży Specjaliści ds. rynku nieruchomości Specjaliści ds. zarządzania zasobami ludzkimi i rekrutacji Specjaliści elektroniki, automatyki i robotyki Specjaliści rolnictwa i leśnictwa Specjaliści technologii żywności i żywienia Specjaliści telekomunikacji Spedytorzy i logistycy Sprzątaczkę i pokojowe Sprzedawcy i kasjerzy Szefowie kuchni Ślusarze Tapicerzy Technicy budownictwa Technicy informatycy Weterynarze Zaopatrzeniowcy i dostawcy	Technicy mechanicy
Ekonomiści	Rolnicy i hodowcy	

„Barometr zawodów” jest prognozą zapotrzebowania na pracowników w 2023 r. Badanie zostało przeprowadzone przez ekspertów na przełomie III i IV kwartału 2022 r. Sytuacja w niektórych zawodach może się zmienić w zależności od uwarunkowań rynkowych.



Realizator badania



Koordinator wojewódzki

Barometr zawodów 2023

powiat lidzbarski

www.barometrzawodow.pl

DEFICYT	RÓWNOWAGA	NADWYŻKA
Betoniarze i zbrojarze Ciesiele i stolarze budowlani Dekarze i blacharze budowlani Elektrycy, elektromechanicy i elektrycy Fizjoterapeuci i masażyści Kierowcy autobusów Kierowcy samochodów ciężarowych i ciągników siodłowych Kucharze Lekarze Magazynierzy	Administratozy stron internetowych Agenci ubezpieczeniowi Akustycy i realizatorzy dźwięku Analitycy, testerzy i operatorzy systemów teleinformatycznych Animatorzy kultury i organizatorzy imprez Architekci i urbaniści Architekci krajobrazu Archiwiści i muzealnicy Asystenci w edukacji Bibliotekoznawcy, bibliotekarze i specjaliści informacji naukowej Biolodzy i biotechnolodzy Blacharze i lakiernicy samochodowi Brukarze Ceramicy przemysłowi Cukiernicy Dentyści Diagnosty laboratoryjni medyczni Diagnosty samochodowi Dziennikarze i redaktorzy Farmaceuci Filolodzy i tłumacze Filozofowie, historycy, politolodzy i kulturoznawcy Floryści Fotografowie Fryzjerzy Geodeci i kartografowie Gospodarze obiektów, portierzy, woźni i dozorczy Graficy komputerowi Inspektorzy nadzoru budowlanego Instruktorzy nauki jazdy Instruktorzy rekreacji i sportu Inżynierowie budownictwa Inżynierowie chemicy i chemicy Inżynierowie elektrycy i energetycy Inżynierowie inżynierii środowiska Inżynierowie mechanicy Kamieniarze Kelnerzy i barmani Kierowcy samochodów osobowych Kierownicy budowy Kierownicy ds. logistyki Kierownicy ds. produkcji Kierownicy ds. usług Kierownicy ds. zarządzania i obsługi biznesu Kierownicy sprzedaży	Mechanicy pojazdów samochodowych Monterzy instalacji budowlanych Murarze i tynkarze Nauczyciele nauczania wczesnoszkolnego Nauczyciele przedmiotów ogólnokształcących Operatorzy aparatury medycznej Operatorzy i mechanicy sprzętu do robót ziemnych Opiekunowie osoby starszej lub niepełnosprawnej Pielęgniarki i położne Pracownicy ds. budownictwa drogowego i kolejowego Pracownicy ds. rachunkowości i księgowości Pracownicy przetwórstwa spożywczego Pracownicy robót wykończeniowych w budownictwie Pracownicy socjalni Psycholodzy i psychoterapeuci Ratownicy medyczni Robotnicy budowlani Samodzielni księgowi Spawacze Ślusarze Pracownicy służb mundurowych Pracownicy sprzedaży internetowej Pracownicy telefonicznej i elektronicznej obsługi klienta, ankieterzy, teleankieterzy Pracownicy usług pogrzebowych Pracownicy zajmujący się zwierzętami Prawnicy Projektanci i administratorzy baz danych, programiści Projektanci wzornictwa przemysłowego i operatorzy CAD Przedstawiciele handlowi Przetwórcy mięsa i ryb Recepcjoniści i rejestratorzy Robotnicy leśni Robotnicy obróbki drewna i stolarze Robotnicy obróbki skóry Rolnicy i hodowcy Rzemieślnicy obróbki szkła i metali szlachetnych Sekretarki i asystenci Socjologzy i specjaliści ds. badań społeczno-ekonomicznych Specjaliści ds. administracji Specjaliści ds. finansowych Specjaliści ds. organizacji produkcji Specjaliści ds. PR, reklamy, marketingu i sprzedaży Specjaliści ds. projektowania, wdrażania i doskonalenia produktów i usług cyfrowych Specjaliści ds. rynku nieruchomości Specjaliści ds. zarządzania zasobami ludzkimi i rekrutacji Specjaliści elektroniki, automatyki i robotyki Specjaliści rolnictwa i leśnictwa Specjaliści technologii żywności i żywienia Specjaliści telekomunikacji Spedytorzy i logistycy Sprzątacze i pokojowe Sprzedawcy i kasjerzy Szefowie kuchni Tapicerzy Technicy budownictwa Technicy informatycy Technicy mechanicy Weterynarze Windykatorzy Wychowawcy w placówkach oświatowych i opiekuńczych Zaopatrzeniowcy i dostawcy
	Kierownicy w instytucjach społecznych i kultury Kosmetyczki Krawcy i pracownicy produkcji odzieży Lakiernicy Listonosze i kurierzy Logopedzi i audyofonolodzy Maszyniści Mechanicy maszyn i urządzeń Monterzy elektronicy Monterzy konstrukcji metalowych Monterzy maszyn i urządzeń Monterzy okien i szklarzy Nauczyciele praktycznej nauki zawodu Nauczyciele przedmiotów zawodowych Nauczyciele przedszkoli Nauczyciele szkół specjalnych i oddziałów integracyjnych Obuwnicy Ogrodnicy i sadownicy Operatorzy maszyn do produkcji i przetwórstwa papieru Operatorzy maszyn do produkcji wyrobów cementowych i kamiennych Operatorzy maszyn do produkcji wyrobów chemicznych Operatorzy maszyn do produkcji wyrobów z gumy i tworzyw sztucznych Operatorzy maszyn rolniczych i ogrodniczych Operatorzy maszyn włókienniczych Operatorzy obrabiarek skrawających Operatorzy urządzeń dźwigowo-transportowych Opiekunki dziecięce Optycy i pracownicy wytwarzający protezy Pedagodzy Piekarze Plastyki, dekoratorzy wnętrz i konserwatorzy zabytków Pomoce kuchenne Pomoce w gospodarstwie domowym Pozostali specjaliści edukacji Pracownicy administracyjni i biurowi Pracownicy biur podróży i obsługi turystycznej Pracownicy ds. jakości Pracownicy ds. ochrony środowiska i BHP Pracownicy ds. techniki dentystycznej Pracownicy fizyczni w produkcji i pracach prostych Pracownicy myjni, pralni i prasowni Pracownicy ochrony fizycznej Pracownicy poczty Pracownicy poligraficzni Pracownicy przetwórstwa metali	Ekonomisci

„Barometr zawodów” jest prognozą zapotrzebowania na pracowników w 2023 r. Badanie zostało przeprowadzone przez ekspertów na przełomie III i IV kwartału 2022 r. Sytuacja w niektórych zawodach może się zmienić w zależności od uwarunkowań rynkowych.



Realizator badania



Koordinator wojewódzki

Barometr zawodów 2023

powiat mławowski

www.barometrzedowow.pl

DEFICYT			
	Cieśle i stolarze budowlani Dekarze i blacharze budowlani Fizjoterapeuci i masażyści	Lekarze Nauczyciele przedmiotów ogólnokształcących Operatorzy i mechanicy sprzętu do robót ziemnych	Pielęgniarki i położne Psycholodzy i psychoterapeuci Ratownicy medyczni
RÓWNOWAGA	Administratorzy stron internetowych Agenci ubezpieczeniowi Akustycy i realizatorzy dźwięku Analitycy, testerzy i operatorzy systemów teleinformatycznych Animatory kultury i organizatorzy imprez Architekci i urbaniści Architekci krajobrazu Archiwiści i muzealnicy Asystenci w edukacji Betoniarze i zbrojarze Bibliotekoznawcy, bibliotekarze i specjaliści informacji naukowej Biolodzy i biotechnolodzy Blacharze i lakiernicy samochodowi Brukarze Cukiernicy Dentyści Diagnosty laboratoryjni medyczni Diagnosty samochodowi Dziennikarze i redaktorzy Elektrycy, elektromechanicy i elektromonterzy Farmaceuci Filolodzy i tłumacze Filozofowie, historycy, politolodzy i kulturoznawcy Floryści Fotografowie Fryzjerzy Geodeci i kartografowie Gospodarze obiektów, portierzy, woźni i dozorczy Graficy komputerowi Inspektorzy nadzoru budowlanego Instruktorzy nauki jazdy Instruktorzy rekreacji i sportu Inżynierowie budownictwa Inżynierowie chemicy i chemicy Inżynierowie elektrycy i energetycy Inżynierowie inżynierii środowiska Inżynierowie mechanicy Kamieniarze Kelnerzy i barmani Kierowcy autobusów Kierowcy samochodów ciężarowych i ciągników siodłowych Kierowcy samochodów osobowych Kierownicy budowy Kierownicy ds. logistyki Kierownicy ds. produkcji Kierownicy ds. usług Kierownicy ds. zarządzania i obsługi biznesu Kierownicy sprzedaży Kierownicy w instytucjach społecznych i kultury Kosmetyczki Krawcy i pracownicy produkcji odzieży	Kucharze Lakiernicy Listonosze i kurierzy Logopedzi i audjofonolodzy Magazynierzy Marynarze, pracownicy obsługi statków i portów Mechanicy maszyn i urządzeń Meteorolodzy, geolodzy, geografowie Monterzy elektronicy Monterzy instalacji budowlanych Monterzy konstrukcji metalowych Monterzy maszyn i urządzeń Monterzy okien i szklarze Murarze i tynkarze Nauczyciele nauczania wczesnoszkolnego Nauczyciele praktycznej nauki zawodu Nauczyciele przedmiotów zawodowych Nauczyciele przedszkoli Nauczyciele szkół specjalnych i oddziałów integracyjnych Ogrodnicy i sadownicy Operatorzy aparatury medycznej Operatorzy maszyn do produkcji i przetwórstwa papieru Operatorzy maszyn do produkcji wyrobów cementowych i kamiennych Operatorzy maszyn do produkcji wyrobów chemicznych Operatorzy maszyn do produkcji wyrobów z gumy i tworzyw sztucznych Operatorzy maszyn rolniczych i ogrodniczych Operatorzy maszyn włókienniczych Operatorzy obrabiarek skrawających Operatorzy urządzeń dźwigowo-transportowych Opiekunki dziecięce Opiekunowie osoby starszej lub niepełnosprawnej Optycy i pracownicy wytwarzający protezy Pedagodzy Piekarze Plastycy, dekoratorzy wnętrz i konserwatorzy zabytków Pomoce kuchenne Pomoce w gospodarstwie domowym Pozostali specjaliści edukacji Pracownicy administracyjni i biurowi Pracownicy ds. budownictwa drogowego i kolejowego Pracownicy ds. jakości Pracownicy ds. ochrony środowiska i BHP Pracownicy ds. rachunkowości i księgowości Pracownicy ds. techniki dentystycznej Pracownicy fizyczni w produkcji i pracach prostych Pracownicy myjni, pralni i prasowni Pracownicy obsługi ruchu lotniczego Pracownicy ochrony fizycznej Pracownicy poczty Pracownicy poligraficzni Pracownicy przetwórstwa metali Pracownicy przetwórstwa spożywczego	Pracownicy robót wykończeniowych w budownictwie Pracownicy służb mundurowych Pracownicy socjalni Pracownicy sprzedaży internetowej Pracownicy telefonicznej i elektronicznej obsługi klienta, ankieterzy, teleankieterzy Pracownicy usług pogrzebowych Pracownicy zajmujący się zwierzętami Prawnicy Projektanci i administratorzy baz danych, programiści Projektanci wzornictwa przemysłowego i operatorzy CAD Przedstawiciele handlowi Przetwórcy mięsa i ryb Recepcjoniści i rejestratorzy Robotnicy budowlani Robotnicy leśni Robotnicy obróbki drewna i stolarze Robotnicy obróbki skóry Rolnicy i hodowcy Rybcy Rzemieślnicy obróbki szkła i metali szlachetnych Samodzielni księgowi Sekretarki i asystenci Socjolodzy i specjaliści ds. badań społeczno-ekonomicznych Spawacze Specjaliści ds. administracji Specjaliści ds. finansowych Specjaliści ds. organizacji produkcji Specjaliści ds. PR, reklamy, marketingu i sprzedaży Specjaliści ds. projektowania, wdrażania i doskonalenia produktów i usług cyfrowych Specjaliści ds. rynku nieruchomości Specjaliści ds. zarządzania zasobami ludzkimi i rekrutacji Specjaliści elektroniki, automatyki i robotyki Specjaliści rolnictwa i leśnictwa Specjaliści technologii żywności i żywienia Specjaliści telekomunikacji Spedytorzy i logistycy Sprzątacze i pokojowe Sprzedawcy i kasjerzy Szefowie kuchni Ślusarze Tapicerzy Technicy budownictwa Technicy informatyki Technicy mechanicy Weterynarze Windykatorzy Wychowawcy w placówkach oświatowych i opiekuńczych Zaopatrzeniowcy i dostawcy
NADWYŻKA	Ekonomiści	Mechanicy pojazdów samochodowych	Pracownicy biur podróży i obsługi turystycznej

„Barometr zawodów” jest prognozą zapotrzebowania na pracowników w 2023 r. Badanie zostało przeprowadzone przez ekspertów na przełomie III i IV kwartału 2022 r. Sytuacja w niektórych zawodach może się zmienić w zależności od uwarunkowań rynkowych.



Realizator badania



Koordinator wojewódzki

Barometr zawodów 2023

powiat nidzicki

www.barometrzedowow.pl

DEFICYT	RÓWNOWAGA
Betoniarze i zbrojarze Brukarze Ciesiele i stolarze budowlani Cukiernicy Dekarze i blacharze budowlani Elektrycy, elektromechanicy i elektrycy Fizjoterapeuci i masażyści Inżynierowie budownictwa Kierowcy autobusów Kierowcy samochodów ciężarowych i ciągników siodłowych Kierownicy budowy Kucharze	Lekarze Mechanicy pojazdów samochodowych Monterzy instalacji budowlanych Murarze i tynkarze Operatorzy i mechanicy sprzętu do robót ziemnych Operatorzy maszyn rolniczych i ogrodniczych Operatorzy obrabiarek skrawających Opiekunowie osoby starszej lub niepełnosprawnej Piekarze Pielęgniarki i położne Pomoce kuchenne Pracownicy robót wykończeniowych w budownictwie
Administratorzy stron internetowych Agenci ubezpieczeniowi Akustycy i realizatorzy dźwięku Analitycy, testerzy i operatorzy systemów teleinformatycznych Animatorzy kultury i organizatorzy imprez Architekci i urbaniści Architekci krajobrazu Archiwiści i muzealnicy Asystenci w edukacji Bibliotekoznawcy, bibliotekarze i specjaliści informacji naukowej Biolodzy i biotechnolodzy Blacharze i lakiernicy samochodowi Ceramicy przemysłowi Dentyści Diagnosty laboratoryjni medycyjni Diagnosty samochodowi Dziennikarze i redaktorzy Ekonomisci Farmaceuci Filolodzy i tłumacze Filozofowie, historycy, politolodzy i kulturoznawcy Floryści Fotografowie Fryzjerzy Geodeci i kartografowie Gospodarze obiektów, portierzy, woźni i dozorczy Graficy komputerowi Inspektorzy nadzoru budowlanego Instruktorzy nauki jazdy Instruktorzy rekreacji i sportu Inżynierowie chemicy i chemicy Inżynierowie elektrycy i energetycy Inżynierowie inżynierii środowiska Inżynierowie mechanicy Kamieniarze Kelnerzy i barmani Kierowcy samochodów osobowych Kierownicy ds. logistyki Kierownicy ds. produkcji Kierownicy ds. usług Kierownicy ds. zarządzania i obsługi biznesu Kierownicy sprzedaży Kierownicy w instytucjach społecznych i kultury Kosmetyczki	Krawcy i pracownicy produkcji odzieży Lakiernicy Listonosze i kurierzy Logopedzi i audiofonolodzy Magazynierzy Maszyniści Mechanicy maszyn i urządzeń Monterzy elektronicy Monterzy konstrukcji metalowych Monterzy maszyn i urządzeń Monterzy okien i szklarzy Nauczyciele nauczania wczesnoszkolnego Nauczyciele praktycznej nauki zawodu Nauczyciele przedmiotów ogólnoszkolnych Nauczyciele przedmiotów zawodowych Nauczyciele przedszkoli Nauczyciele szkół specjalnych i oddziałów integracyjnych Obuwnicy Ogrodnicy i sadownicy Operatorzy aparatury medycznej Operatorzy maszyn do produkcji i przetwórstwa papieru Operatorzy maszyn do produkcji wyrobów cementowych i kamiennych Operatorzy maszyn do produkcji wyrobów z gumy i tworzyw sztucznych Operatorzy maszyn włókienniczych Operatorzy urządzeń dźwigowo-transportowych Opiekunki dziecięce Optycy i pracownicy wytwarzający protezy Pedagodzy Plastycy, dekoratorzy wnętrz i konserwatorzy zabytków Pomoce w gospodarstwie domowym Pozostali specjaliści edukacji Pracownicy administracyjni i biurowi Pracownicy biur podróży i obsługi turystycznej Pracownicy ds. budownictwa drogowego i kolejowego Pracownicy ds. jakości Pracownicy ds. ochrony środowiska i BHP Pracownicy ds. rachunkowości i księgowości Pracownicy ds. techniki dentystycznej Pracownicy fizyczni w produkcji i pracach prostych Pracownicy myjni, pralni i prasowalni Pracownicy obsługi ruchu szynowego Pracownicy ochrony fizycznej Pracownicy poczty Pracownicy poligraficzni
	Pracownicy przetwórstwa metali Pracownicy przetwórstwa spożywczego Pracownicy służb mundurowych Pracownicy sprzedaży internetowej Pracownicy telefonicznej i elektronicznej obsługi klienta, ankieterzy, teleankieterzy Pracownicy usług pogrzebowych Pracownicy zajmujący się zwierzętami Prawnicy Projektanci i administratorzy baz danych, programiści Projektanci wzornictwa przemysłowego i operatorzy CAD Przedstawiciele handlowi Przetwórcy mięsa i ryb Ratownicy medyczni Recepcjoniści i rejestratorzy Rolnicy i hodowcy Rzemieślnicy obróbki szkła i metali szlachetnych Sekretarki i asystenci Socjolodzy i specjaliści ds. badań społeczno-ekonomicznych Specjaliści ds. administracji Specjaliści ds. finansowych Specjaliści ds. organizacji produkcji Specjaliści ds. PR, reklamy, marketingu i sprzedaży Specjaliści ds. projektowania, wdrażania i doskonalenia produktów i usług cyfrowych Specjaliści ds. rynku nieruchomości Specjaliści ds. zarządzania zasobami ludzkimi i rekrutacji Specjaliści elektroniki, automatyki i robotyki Specjaliści rolnictwa i leśnictwa Specjaliści technologii żywności i żywienia Specjaliści telekomunikacji Spedytorzy i logistycy Sprzątaczkę i pokojowe Sprzedawcy i kasjerzy Technicy budownictwa Technicy informatycy Technicy mechanicy Weterynarze Windykatorzy Wychowawcy w placówkach oświatowych i opiekuńczych Zaopatrzeniowcy i dostawcy

„Barometr zawodów” jest prognozą zapotrzebowania na pracowników w 2023 r. Badanie zostało przeprowadzone przez ekspertów na przełomie III i IV kwartału 2022 r. Sytuacja w niektórych zawodach może się zmienić w zależności od uwarunkowań rynkowych.



Powiatowy
Urząd Pracy
w Nidzicy



Realizator badania



Koordynator wojewódzki

Barometr zawodów 2023

powiat nowomiejski

www.barometrzedowow.pl

DEFICYT	RÓWNOWAGA	NADWYŻKA
Betoniarze i zbrojarze Cieśle i stolarze budowlani Dekarze i blacharze budowlani Elektrycy, elektromechanicy i elektromonterzy Kierowcy autobusów Kierowcy samochodów ciężarowych i ciągników siodłowych Lakiernicy Lekarze	Administratorzy stron internetowych Agenci ubezpieczeniowi Analitycy, testerzy i operatorzy systemów teleinformatycznych Animatorzy kultury i organizatorzy imprez Architekci i urbanisci Architekci krajobrazu Archiwiści i muzealnicy Asystenci w edukacji Bibliotekoznawcy, bibliotekarze i specjaliści informacji naukowej Biolodzy i biotechnolodzy Blacharze i lakiernicy samochodowi Brukarze Ceramicy przemysłowi Cukiernicy Dentyści Diagnostycy laboratoryjni medyczni Diagnostycy samochodowi Dziennikarze i redaktorzy Farmaceuci Filolodzy i tłumacze Filozofowie, historycy, politolodzy i kulturoznawcy Fizjoterapeuci i masażyści Floryści Fotografowie Fryzjerzy Geodeci i kartografowie Gospodarze obiektów, portierzy, woźni i dozorczy Graficy komputerowi Inspektorzy nadzoru budowlanego Instruktorzy nauki jazdy Instruktorzy rekreacji i sportu Inżynierowie budownictwa Inżynierowie chemicy i chemicy Inżynierowie elektrycy i energetycy Inżynierowie inżynierii środowiska Inżynierowie mechanicy Kamieniarze Kelnerzy i barmani Kierowcy samochodów osobowych Kierownicy budowy Kierownicy ds. logistyki Kierownicy ds. produkcji Kierownicy ds. usług Kierownicy ds. zarządzania i obsługi biznesu Kierownicy sprzedaży Kierownicy w instytucjach społecznych i kultury Kosmetyczki	Magazynierzy Mechanicy maszyn i urządzeń Mechanicy pojazdów samochodowych Monterzy instalacji budowlanych Murarze i tynkarze Nauczyciele przedmiotów ogólnokształcących Operatorzy i mechanicy sprzętu do robót ziemnych Operatorzy obrabiarek skrawających Krawcy i pracownicy produkcji odzieży Kucharze Listonosze i kurierzy Logopedzi i audiofonolodzy Meteorolodzy, geolodzy, geografowie Monterzy elektroniki Monterzy konstrukcji metalowych Monterzy maszyn i urządzeń Monterzy okien i szklarze Nauczyciele nauczania wczesnoszkolnego Nauczyciele praktycznej nauki zawodu Nauczyciele przedmiotów zawodowych Nauczyciele przedszkoli Nauczyciele szkół specjalnych i oddziałów integracyjnych Obuwnicy Ogrodnicy i sadownicy Operatorzy aparatury medycznej Operatorzy maszyn do produkcji i przetwórstwa papieru Operatorzy maszyn do produkcji wyrobów cementowych i kamiennych Operatorzy maszyn do produkcji wyrobów chemicznych Operatorzy maszyn do produkcji wyrobów z gumy i tworzyw sztucznych Operatorzy maszyn rolniczych i ogrodniczych Operatorzy maszyn włókienniczych Operatorzy urządzeń dźwigowo-transportowych Opiekunki dziecięce Opiekunowie osoby starszej lub niepełnosprawnej Optycy i pracownicy wytwarzający protezy Pedagodzy Piekarze Plastyki, dekoratorzy wnętrz i konserwatorzy zabytków Pomoce kuchenne Pomoce w gospodarstwie domowym Pozostali specjaliści edukacji Pracownicy administracyjni i biurowi Pracownicy biur podróży i obsługi turystycznej Pracownicy ds. budownictwa drogowego i kolejowego Pracownicy ds. jakości Pracownicy ds. ochrony środowiska i BHP Pracownicy ds. rachunkowości i księgowości Pracownicy ds. techniki dentystycznej Pracownicy fizyczni w produkcji i pracach prostych Pracownicy myjni, pralni i prasowni Pracownicy ochrony fizycznej Pracownicy poczty Pracownicy poligraficzni Pracownicy przetwórstwa metali Pracownicy przetwórstwa spożywczego
		Pielęgniarki i położne Pracownicy robót wykończeniowych w budownictwie Psycholodzy i psychotherapeuci Ratownicy medyczni Robotnicy budowlani Spawacze Ślusarze Pracownicy służb mundurowych Pracownicy socjalni Pracownicy sprzedaży internetowej Pracownicy telefonicznej i elektronicznej obsługi klienta, ankieterzy, teleankieterzy Pracownicy usług pogrzebowych Pracownicy zajmujący się zwierzętami Prawnicy Projektanci i administratorzy baz danych, programiści Projektanci wzornictwa przemysłowego i operatorzy CAD Przedstawiciele handlowi Przetwórcy mięsa i ryb Recepcjoniści i rejestratorzy Robotnicy leśni Robotnicy obróbki drewna i stolarze Robotnicy obróbki skóry Rolnicy i hodowcy Rzemieślnicy obróbki szkła i metali szlachetnych Samodzielni księgowi Sekretarki i asystenci Socjolodzy i specjaliści ds. badań społeczno-ekonomicznych Specjaliści ds. administracji Specjaliści ds. finansowych Specjaliści ds. organizacji produkcji Specjaliści ds. PR, reklamy, marketingu i sprzedaży Specjaliści ds. projektowania, wdrażania i doskonalenia produktów i usług cyfrowych Specjaliści ds. rynku nieruchomości Specjaliści ds. zarządzania zasobami ludzkimi i rekrutacji Specjaliści elektroniki, automatyki i robotyki Specjaliści rolnictwa i leśnictwa Specjaliści technologii żywności i żywienia Specjaliści telekomunikacji Spedytorzy i logistycy Sprzątaczkę i pokojowe Sprzedawcy i kasjerzy Szefowie kuchni Tapicerzy Technicy budownictwa Technicy informatycy Technicy mechanicy Weterynarze Windykatorzy Wychowawcy w placówkach oświatowych i opiekuńczych Zaopatrzeniowcy i dostawcy
		Ekonomisci

„Barometr zawodów” jest prognozą zapotrzebowania na pracowników w 2023 r. Badanie zostało przeprowadzone przez ekspertów na przełomie III i IV kwartału 2022 r. Sytuacja w niektórych zawodach może się zmienić w zależności od uwarunkowań rynkowych.



Powiatowy
Urząd Pracy
w Nowym Mieście Lubawskim



Zespół
Szkół
Zawodowych
w Karczewie
"W zyciowej szkole marzenia stają się celem"



Realizator badania

Koordynator wojewódzki

Barometr zawodów 2023

powiat olecki

www.barometrzwadov.pl

DEFICYT

Brukarze
Dekarze i blacharze budowlani
Dentyści
Elektrycy, elektromechanicy i elektrycy
Fizjoterapeuci i masażyści
Kierowcy autobusów
Kierowcy samochodów ciężarowych i ciągników siodłowych
Lekarze
Magazynierzy

Mechanicy pojazdów samochodowych
Murarze i tynkarze
Nauczyciele nauczania wczesnoszkolnego
Nauczyciele praktycznej nauki zawodu
Nauczyciele przedmiotów ogólnokształcących
Nauczyciele przedmiotów zawodowych
Nauczyciele przedszkoli
Operatorzy i mechanicy sprzętu do robót ziemnych
Opiekunowie osoby starszej lub niepełnosprawnej
Pielęgniarki i położne

Pracownicy ds. rachunkowości i księgowości
Pracownicy robót wykończeniowych w budownictwie
Pracownicy socjalni
Psycholodzy i psychoterapeuci
Robotnicy budowlani
Robotnicy obróbki drewna i stolarze
Samodzielni księgowi
Spawacze

RÓWNOWAGA

Administratorzy stron internetowych
Agenci ubezpieczeniowi
Akustycy i realizatorzy dźwięku
Analitycy, testerzy i operatorzy systemów teleinformatycznych
Animatory kultury i organizatorzy imprez
Architekci i urbanisci
Architekci krajobrazu
Archiwiści i muzealnicy
Asystenci w edukacji
Betoniarze i zbrojarze
Bibliotekoznawcy, bibliotekarze i specjaliści informacji naukowej
Biologowie i biotechnolodzy
Blacharze i lakiernicy samochodowi
Ceramicy przemysłowi
Cieśle i stolarze budowlani
Cukiernicy
Diagnosty laboratoryjni medycyjni
Diagnosty samochodowi
Dziennikarze i redaktorzy
Farmaceuci
Filolodzy i tłumacze
Filozofowie, historycy, politolodzy i kulturoznawcy
Floryści
Fotografowie
Fryzjerzy
Geodeci i kartografowie
Gospodarze obiektów, portierzy, woźni i dozorczy
Górnicy i operatorzy maszyn i urządzeń wydobywczych
Graficy komputerowi
Inspektorzy nadzoru budowlanego
Instruktorzy nauki jazdy
Instruktorzy rekreacji i sportu
Inżynierowie budownictwa
Inżynierowie chemicy i chemicy
Inżynierowie elektrycy i energetycy
Inżynierowie inżynierii środowiska
Inżynierowie mechanicy
Kamieniarze
Kelnerzy i barmani
Kierowcy samochodów osobowych
Kierownicy budowy
Kierownicy ds. logistyki
Kierownicy ds. produkcji
Kierownicy ds. usług
Kierownicy ds. zarządzania i obsługi biznesu
Kierownicy sprzedaży
Kierownicy w instytucjach społecznych i kultury
Ekonomiści

Kosmetyczki
Krawcy i pracownicy produkcji odzieży
Kucharze
Lakiernicy
Listonosze i kurierzy
Logopedzi i audyofonolodzy
Mechanicy maszyn i urządzeń
Monterzy elektronicy
Monterzy instalacji budowlanych
Monterzy konstrukcji metalowych
Monterzy maszyn i urządzeń
Monterzy okien i szklarzy
Nauczyciele szkół specjalnych i oddziałów integracyjnych
Obuwnicy
Ogrodnicy i sadownicy
Operatorzy aparaty medycznej
Operatorzy maszyn do produkcji wyrobów cementowych i kamiennych
Operatorzy maszyn do produkcji wyrobów chemicznych
Operatorzy maszyn do produkcji wyrobów z gumy i tworzyw sztucznych
Operatorzy maszyn rolniczych i ogrodniczych
Operatorzy maszyn włókienniczych
Operatorzy obrabiarek skrawających
Operatorzy urządzeń dźwigowo-transportowych
Opiekunki dziecięce
Optycy i pracownicy wytwarzający protezy
Pedagodzy
Piekarze
Plastyki, dekoratorzy wnętrz i konserwatorzy zabytków
Pomoce kuchenne
Pomoce w gospodarstwie domowym
Pozostali specjaliści edukacji
Pracownicy administracyjni i biurowi
Pracownicy biur podróży i obsługi turystycznej
Pracownicy ds. budownictwa drogowego i kolejowego
Pracownicy ds. jakości
Pracownicy ds. ochrony środowiska i BHP
Pracownicy ds. techniki dentystycznej
Pracownicy fizyczni w produkcji i pracach prostych
Pracownicy myjni, pralni i prasowni
Pracownicy ochrony fizycznej
Pracownicy poczty
Pracownicy poligraficzni
Pracownicy przetwórstwa metali
Pracownicy przetwórstwa spożywczego
Pracownicy służb mundurowych
Pracownicy sprzedaży internetowej

Pracownicy telefonicznej i elektronicznej obsługi klienta, ankieterzy, teleankieterzy
Pracownicy usług pogrzebowych
Pracownicy zajmujący się zwierzętami
Prawnicy
Projektanci i administratorzy baz danych, programiści
Projektanci wzornictwa przemysłowego i operatorzy CAD
Przedstawiciele handlowi
Przetwórcy mięsa i ryb
Ratownicy medyczni
Recepcjoniści i rejestratorzy
Robotnicy leśni
Robotnicy obróbki skóry
Rolnicy i hodowcy
Rybacy
Rzemieślnicy obróbki szkła i metali szlachetnych
Sekretarki i asystenci
Socjolodzy i specjaliści ds. badań społeczno-ekonomicznych
Specjaliści ds. administracji
Specjaliści ds. finansowych
Specjaliści ds. organizacji produkcji
Specjaliści ds. PR, reklamy, marketingu i sprzedaży
Specjaliści ds. projektowania, wdrażania i doskonalenia produktów i usług cyfrowych
Specjaliści ds. rynku nieruchomości
Specjaliści ds. zarządzania zasobami ludzkimi i rekrutacji
Specjaliści elektroniki, automatyki i robotyki
Specjaliści rolnictwa i leśnictwa
Specjaliści technologii żywności i żywienia
Specjaliści telekomunikacji
Spedytorzy i logistycy
Sprzątaczkę i pokojowe
Sprzedawcy i kasjerzy
Szefowie kuchni
Ślusarze
Tapicerzy
Technicy budownictwa
Technicy informatycy
Technicy mechanicy
Weterynarze
Windykatorzy
Wychowawcy w placówkach oświatowych i opiekuńczych
Zaopatrzeniowcy i dostawcy

NADWYŻKA

„Barometr zawodów” jest prognozą zapotrzebowania na pracowników w 2023 r. Badanie zostało przeprowadzone przez ekspertów na przełomie III i IV kwartału 2022 r. Sytuacja w niektórych zawodach może się zmienić w zależności od uwarunkowań rynkowych.



Realizator badania



Koordinator wojewódzki

Barometr zawodów 2023

miasto Olsztyn

www.barometrzawodow.pl

DEFICYT

Blacharze i lakiernicy samochodowi
Brukarze
Cieśle i stolarze budowlani
Dekarze i blacharze budowlani
Dentyści
Diagnozy laboratoryjni medycyjni
Elektrycy, elektromechanicy i elektrycy monterzy
Fizjoterapeuci i masażyści
Kierowcy autobusów
Kierowcy samochodów ciężarowych i ciągników siodłowych
Krawcy i pracownicy produkcji odzieży
Kucharze
Lekarze

Magazynierzy
Mechanicy pojazdów samochodowych
Monterzy elektroniki
Monterzy instalacji budowlanych
Murarze i tynkarze
Nauczyciele przedmiotów zawodowych
Operatorzy i mechanicy sprzętu do robót ziemnych
Operatorzy maszyn do produkcji wyrobów z gumy i tworzyw sztucznych
Operatorzy obrabiarek skrawających
Opiekunowie osoby starszej lub niepełnosprawnej
Pielęgniarki i położne
Pomoce kuchenne
Pracownicy ds. rachunkowości i księgowości

Pracownicy fizyczni w produkcji i pracach prostych
Pracownicy robót wykończeniowych w budownictwie
Projektanci i administratorzy baz danych, programiści
Psycholodzy i psychoterapeuci
Robotnicy budowlani
Robotnicy obróbki drewna i stolarze
Samodzielni księgowi
Spawacze
Specjaliści elektroniki, automatyki i robotyki
Spedytorzy i logistycy
Sprzątaczkę i pokojowe
Ślusarze

RÓWNOWAGA

Administratorzy stron internetowych
Agenci ubezpieczeniowi
Akustycy i realizatorzy dźwięku
Analitycy, testerzy i operatorzy systemów teleinformatycznych
Animatory kultury i organizatorzy imprez
Architekci i urbaniści
Architekci krajobrazu
Archiwiści i muzealnicy
Asystenci w edukacji
Betoniarze i zbrojarze
Bibliotekoznawcy, bibliotekarze i specjaliści informacji naukowej
Biolodzy i biotechnolodzy
Ceramicy przemysłowi
Cukiernicy
Diagnozy samochodowi
Dziennikarze i redaktorzy
Ekonomiści
Farmaceuci
Filolodzy i tłumacze
Filozofowie, historycy, politolodzy i kulturoznawcy
Floryści
Fotografowie
Fryzjerzy
Geodeci i kartografowie
Gospodarze obiektów, portierzy, woźni i dozorczy
Graficy komputerowi
Inspektorzy nadzoru budowlanego
Instruktorzy nauki jazdy
Instruktorzy rekreacji i sportu
Inżynierowie budownictwa
Inżynierowie chemicy i chemicy
Inżynierowie elektrycy i energetycy
Inżynierowie inżynierii środowiska
Inżynierowie mechanicy
Kamieniarze
Kelnerzy i barmani
Kierowcy samochodów osobowych
Kierownicy budowy
Kierownicy ds. logistyki
Kierownicy ds. produkcji
Kierownicy ds. usług
Kierownicy ds. zarządzania i obsługi biznesu
Kierownicy sprzedaży

Kierownicy w instytucjach społecznych i kultury
Kosmetyczki
Lakiernicy
Listonosze i kurierzy
Logopedzi i audiofonolodzy
Maszyniści
Mechanicy maszyn i urządzeń
Monterzy konstrukcji metalowych
Monterzy maszyn i urządzeń
Monterzy okien i szklarzy
Nauczyciele nauczania wczesnoszkolnego
Nauczyciele praktycznej nauki zawodu
Nauczyciele przedmiotów ogólnokształcących
Nauczyciele przedszkoli
Nauczyciele szkół specjalnych i oddziałów integracyjnych
Obuwnicy
Ogrodnicy i sadownicy
Operatorzy aparatury medycznej
Operatorzy maszyn do produkcji i przetwórstwa papieru
Operatorzy maszyn do produkcji wyrobów cementowych i kamiennych
Operatorzy maszyn do produkcji wyrobów chemicznych
Operatorzy maszyn rolniczych i ogrodniczych
Operatorzy maszyn włókienniczych
Operatorzy urządzeń dźwigowo-transportowych
Opiekunki dziecięce
Optrycy i pracownicy wytwarzający protezy
Pedagodzy
Piekarze
Plastyki, dekoratorzy wnętrz i konserwatorzy zabytków
Pomoce w gospodarstwie domowym
Pozostali specjaliści edukacji
Pracownicy administracyjni i biurowi
Pracownicy biur podróży i obsługi turystycznej
Pracownicy ds. budownictwa drogowego i kolejowego
Pracownicy ds. jakości
Pracownicy ds. ochrony środowiska i BHP
Pracownicy ds. techniki dentystycznej
Pracownicy myjni, pralni i prasowalni
Pracownicy obsługi ruchu lotniczego
Pracownicy obsługi ruchu szynowego
Pracownicy ochrony fizycznej
Pracownicy poczty
Pracownicy poligraficzni
Pracownicy przetwórstwa metali

Pracownicy przetwórstwa spożywczego
Pracownicy służb mundurowych
Pracownicy socjalni
Pracownicy sprzedaży internetowej
Pracownicy telefonicznej i elektronicznej obsługi klienta, ankieterzy, teleankieterzy
Pracownicy usług pogrzebowych
Pracownicy zajmujący się zwierzętami
Prawnicy
Projektanci wzornictwa przemysłowego i operatorzy CAD
Przedstawiciele handlowi
Przetwórcy mięsa i ryb
Ratownicy medyczni
Recepcjoniści i rejestratorzy
Robotnicy leśni
Robotnicy obróbki skóry
Rolnicy i hodowcy
Rybaczy
Rzemieślnicy obróbki szkła i metali szlachetnych
Sekretarki i asystenci
Socjologzy i specjaliści ds. badań społeczno-ekonomicznych
Specjaliści ds. administracji
Specjaliści ds. finansowych
Specjaliści ds. organizacji produkcji
Specjaliści ds. PR, reklamy, marketingu i sprzedaży
Specjaliści ds. projektowania, wdrażania i doskonalenia produktów i usług cyfrowych
Specjaliści ds. rynku nieruchomości
Specjaliści ds. zarządzania zasobami ludzkimi i rekrutacji
Specjaliści rolnictwa i leśnictwa
Specjaliści technologii żywności i żywienia
Specjaliści telekomunikacji
Sprzedawcy i kasjerzy
Szefowie kuchni
Tapicerzy
Technicy budownictwa
Technicy informatycy
Technicy mechanicy
Weterynarze
Windykatorzy
Wychowawcy w placówkach oświatowych i opiekuńczych
Zaopatrzeniowcy i dostawcy

„Barometr zawodów” jest prognozą zapotrzebowania na pracowników w 2023 r. Badanie zostało przeprowadzone przez ekspertów na przełomie III i IV kwartału 2022 r. Sytuacja w niektórych zawodach może się zmienić w zależności od uwarunkowań rynkowych.



Miejski
Urząd Pracy
w Olsztynie



WOJEWÓDZKI
SZPITAL
SPECJALISTYCZNY
W OLSZTYNIE



Realizator badania

Koordynator wojewódzki

Barometr zawodów 2023

powiat olsztyński

www.barometrzawodow.pl

DEFICYT	RÓWNOWAGA	
Betoniarze i zbrojarze	Magazynierzy	Pracownicy robót wykończeniowych w budownictwie
Blacharze i lakiernicy samochodowi	Mechanicy pojazdów samochodowych	Psycholodzy i psychoterapeuci
Brukarze	Monterzy instalacji budowlanych	Robotnicy budowlani
Cieśle i stolarze budowlani	Murarze i tynkarze	Robotnicy obróbki drewna i stolarze
Dekarze i blacharze budowlani	Nauczyciele przedszkoli	Samodzielni księgowi
Elektrycy, elektromechanicy i elektrycy monterzy	Nauczyciele szkół specjalnych i oddziałów integracyjnych	Spawacze
Fizjoterapeuci i masażyści	Operatorzy obrabiarek skrawających	Specjaliści elektroniki, automatyki i robotyki
Kierowcy autobusów	Opiekunowie osoby starszej lub niepełnosprawnej	Spedytorzy i logiści
Kierowcy samochodów ciężarowych i ciągników siodłowych	Piekarze	Sprzątaczkę i pokojowe
Krawcy i pracownicy produkcji odzieży	Pielęgniarki i położne	Ślusarze
Kucharze	Pomoce kuchenne	Tapicerzy
Lekarze	Pracownicy ds. rachunkowości i księgowości	
	Pracownicy fizyczni w produkcji i pracach prostych	
Administratorzy stron internetowych	Kierownicy w instytucjach społecznych i kultury	Pracownicy poligraficzni
Agenci ubezpieczeniowi	Kosmetyczki	Pracownicy przetwórstwa metali
Akustycy i realizatorzy dźwięku	Lakiernicy	Pracownicy przetwórstwa spożywczego
Analizyści, testerzy i operatorzy systemów teleinformatycznych	Listonosze i kurierzy	Pracownicy służb mundurowych
Animatorzy kultury i organizatorzy imprez	Logopedzi i audiofonolodzy	Pracownicy socjalni
Architekci i urbaniści	Marynarze, pracownicy obsługi statków i portów	Pracownicy sprzedaży internetowej
Architekci krajobrazu	Maszyści	Pracownicy telefonicznej i elektronicznej obsługi klienta, ankieterzy, teleankieterzy
Archiwiści i muzealnicy	Mechanicy maszyn i urządzeń	Pracownicy usług pogrzebowych
Asystenci w edukacji	Meteorolodzy, geolodzy, geografowie	Pracownicy zajmujący się zwierzętami
Bibliotekoznawcy, bibliotekarze i specjaliści informacji naukowej	Monterzy elektroniki	Prawnicy
Biologzy i biotechnolodzy	Monterzy konstrukcji metalowych	Projektanci i administratorzy baz danych, programiści
Ceramicy przemysłowi	Monterzy maszyn i urządzeń	Projektanci wzornictwa przemysłowego i operatorzy CAD
Cukiernicy	Monterzy okien i szklarze	Przedstawiciele handlowi
Dentyści	Nauczyciele nauczania wczesnoszkolnego	Przetwórcy mięsa i ryb
Diagności laboratoryjni medyczni	Nauczyciele praktycznej nauki zawodu	Ratownicy medyczni
Diagności samochodowi	Nauczyciele przedmiotów ogólnokształcących	Recepcjoniści i rejestratorzy
Dziennikarze i redaktorzy	Nauczyciele przedmiotów zawodowych	Robotnicy leśni
Ekonomiści	Obuwnicy	Robotnicy obróbki skóry
Farmaceuci	Ogrodnicy i sadownicy	Rolnicy i hodowcy
Filolodzy i tłumacze	Operatorzy aparatury medycznej	Rybaczy
Filozofowie, historycy, politolodzy i kulturoznawcy	Operatorzy i mechanicy sprzętu do robót ziemnych	Rzemieślnicy obróbki szkła i metali szlachetnych
Floryści	Operatorzy maszyn do produkcji i przetwórstwa papieru	Sekretarki i asystenci
Fotografowie	Operatorzy maszyn do produkcji wyrobów cementowych i kamiennych	Sociolodzy i specjaliści ds. badań społeczno-ekonomicznych
Fryzjerzy	Operatorzy maszyn do produkcji wyrobów chemicznych	Specjaliści ds. administracji
Geodeci i kartografowie	Operatorzy maszyn do produkcji wyrobów z gumy i tworzyw sztucznych	Specjaliści ds. finansowych
Gospodarze obiektów, portierzy, woźni i dozorczy	Operatorzy maszyn rolniczych i ogrodniczych	Specjaliści ds. organizacji produkcji
Górnicy i operatorzy maszyn i urządzeń wydobywczych	Operatorzy maszyn włókienniczych	Specjaliści ds. PR, reklamy, marketingu i sprzedaży
Graficy komputerowi	Operatorzy urządzeń dźwigowo-transportowych	Specjaliści ds. projektowania, wdrażania i doskonalenia produktów i usług cyfrowych
Inspektorzy nadzoru budowlanego	Opiekunki dziecięce	Specjaliści ds. rynku nieruchomości
Instruktorzy nauki jazdy	Optycy i pracownicy wytwarzający protezy	Specjaliści ds. zarządzania zasobami ludzkimi i rekrutacji
Instruktorzy rekreacji i sportu	Pedagodzy	Specjaliści rolnictwa i leśnictwa
Inżynierowie budownictwa	Plastycy, dekoratorzy wnętrz i konserwatorzy zabytków	Specjaliści technologii żywności i żywienia
Inżynierowie chemicy i chemicy	Pomoce w gospodarstwie domowym	Specjaliści telekomunikacji
Inżynierowie elektrycy i energetycy	Pozostali specjaliści edukacji	Sprzedawcy i kasjerzy
Inżynierowie inżynierii środowiska	Pracownicy administracyjni i biurowi	Szefowie kuchni
Inżynierowie mechanicy	Pracownicy biur podróży i obsługi turystycznej	Technicy budownictwa
Kamieniarze	Pracownicy ds. budownictwa drogowego i kolejowego	Technicy informatycy
Kelnerzy i barmani	Pracownicy ds. jakości	Technicy mechanicy
Kierowcy samochodów osobowych	Pracownicy ds. ochrony środowiska i BHP	Weterynarze
Kierownicy budowy	Pracownicy ds. techniki dentystycznej	Windykatorzy
Kierownicy ds. logistyki	Pracownicy myjni, pralni i prasowalni	Wychowawcy w placówkach oświatowych i opiekuńczych
Kierownicy ds. produkcji	Pracownicy obsługi ruchu lotniczego	Zaopatrzeniowcy i dostawcy
Kierownicy ds. usług	Pracownicy obsługi ruchu szynowego	
Kierownicy ds. zarządzania i obsługi biznesu	Pracownicy ochrony fizycznej	
Kierownicy sprzedaży	Pracownicy poczty	

„Barometr zawodów” jest prognozą zapotrzebowania na pracowników w 2023 r. Badanie zostało przeprowadzone przez ekspertów na przełomie III i IV kwartału 2022 r. Sytuacja w niektórych zawodach może się zmienić w zależności od uwarunkowań rynkowych.



Urząd Pracy
Powiatu
Olsztyńskiego



Realizator badania



Koordinator wojewódzki

Barometr zawodów 2023

powiat ostródzki

www.barometrzawodow.pl

DEFICYT

Betoniarze i zbrojarze
Cieśle i stolarze budowlani
Dekarze i blacharze budowlani
Elektrycy, elektromechanicy i elektrycy
Fizjoterapeuci i masażyści
Kierowcy autobusów
Kierowcy samochodów ciężarowych i ciągników siodłowych
Krawcy i pracownicy produkcji odzieży
Lakiernicy
Lekarze
Magazynierzy
Mechanicy maszyn i urządzeń
Mechanicy pojazdów samochodowych
Monterzy instalacji budowlanych

Nauczyciele praktycznej nauki zawodu
Nauczyciele przedmiotów ogólnokształcących
Nauczyciele przedmiotów zawodowych
Nauczyciele przedszkoli
Nauczyciele szkół specjalnych i oddziałów integracyjnych
Operatorzy i mechanicy sprzętu do robót ziemnych
Operatorzy maszyn do produkcji wyrobów z gumy i tworzyw sztucznych
Operatorzy maszyn włókienniczych
Operatorzy obrabiarek skrawających
Operatorzy urządzeń dźwigowo-transportowych
Opiekunowie osoby starszej lub niepełnosprawnej
Piekarze
Pielęgniarki i położne
Pracownicy fizyczni w produkcji i pracach prostych

Pracownicy ochrony fizycznej
Pracownicy przetwórstwa spożywczego
Pracownicy socjalni
Przetwórcy mięsa i ryb
Psycholodzy i psychoterapeuci
Ratownicy medyczni
Robotnicy budowlani
Robotnicy leśni
Robotnicy obróbki drewna i stolarze
Spawacze
Spedytorzy i logiści
Sprzedawcy i kasjerzy
Ślusarze
Tapicerzy

RÓWNOWAGA

Administratorzy stron internetowych
Agenci ubezpieczeniowi
Akustycy i realizatorzy dźwięku
Analitycy, testerzy i operatorzy systemów teleinformatycznych
Animatory kultury i organizatorzy imprez
Architekci i urbaniści
Architekci krajobrazu
Archiwiści i muzealnicy
Asystenci w edukacji
Bibliotekoznawcy, bibliotekarze i specjaliści informacji naukowej
Biologowie i biotechnolodzy
Blacharze i lakiernicy samochodowi
Brukarze
Cukiernicy
Dentyści
Diagności laboratoryjni medyczni
Diagności samochodowi
Dziennikarze i redaktorzy
Farmaceuci
Filolodzy i tłumacze
Filozofowie, historycy, politolodzy i kulturoznawcy
Floryści
Fotografowie
Fryzjerzy
Geodeci i kartografowie
Gospodarze obiektów, portierzy, woźni i dozorczy
Graficy komputerowi
Inspektorzy nadzoru budowlanego
Instruktorzy nauki jazdy
Instruktorzy rekreacji i sportu
Inżynierowie budownictwa
Inżynierowie chemicy i chemicy
Inżynierowie elektrycy i energetycy
Inżynierowie inżynierii środowiska
Inżynierowie mechanicy
Kamieniarze
Kelnerzy i barmani
Kierowcy samochodów osobowych
Kierownicy budowy

Kierownicy ds. logistyki
Kierownicy ds. produkcji
Kierownicy ds. usług
Kierownicy ds. zarządzania i obsługi biznesu
Kierownicy sprzedaży
Kierownicy w instytucjach społecznych i kultury
Kosmetyczki
Kucharze
Listonosze i kurierzy
Logopedzi i audiofonolodzy
Marynarze, pracownicy obsługi statków i portów
Monterzy elektroniki
Monterzy konstrukcji metalowych
Monterzy maszyn i urządzeń
Monterzy okien i szklarzy
Murarze i tynkarze
Nauczyciele nauczania wczesnoszkolnego
Ogrodnicy i sadownicy
Operatorzy aparatury medycznej
Operatorzy maszyn do produkcji i przetwórstwa papieru
Operatorzy maszyn do produkcji wyrobów cementowych i kamiennych
Operatorzy maszyn do produkcji wyrobów chemicznych
Operatorzy maszyn rolniczych i ogrodniczych
Opiekunki dziecięce
Optycy i pracownicy wytwarzający protezy
Pedagodzy
Plastyki, dekoratorzy wnętrz i konserwatorzy zabytków
Pomoce kuchenne
Pomoce w gospodarstwie domowym
Pozostali specjaliści edukacji
Pracownicy administracyjni i biurowi
Pracownicy biur podróży i obsługi turystycznej
Pracownicy ds. budownictwa drogowego i kolejowego
Pracownicy ds. jakości
Pracownicy ds. ochrony środowiska i BHP
Pracownicy ds. rachunkowości i księgowości
Pracownicy ds. techniki dentystycznej
Pracownicy myjni, pralni i prasowni
Pracownicy poczty
Pracownicy poligraficzni

Pracownicy przetwórstwa metali
Pracownicy robót wykończeniowych w budownictwie
Pracownicy służb mundurowych
Pracownicy sprzedaży internetowej
Pracownicy telefonicznej i elektronicznej obsługi klienta, ankieterzy, teleankieterzy
Pracownicy usług pogrzebowych
Pracownicy zajmujący się zwierzętami
Prawnicy
Projektanci i administratorzy baz danych, programiści
Projektanci wzornictwa przemysłowego i operatorzy CAD
Przedstawiciele handlowi
Recepcjoniści i rejestratorzy
Robotnicy obróbki skóry
Rolnicy i hodowcy
Rybaczy
Rzemieślnicy obróbki szkła i metali szlachetnych
Samodzielni księgowi
Sekretarki i asystenci
Socjolodzy i specjaliści ds. badań społeczno-ekonomicznych
Specjaliści ds. administracji
Specjaliści ds. finansowych
Specjaliści ds. organizacji produkcji
Specjaliści ds. PR, reklamy, marketingu i sprzedaży
Specjaliści ds. rynku nieruchomości
Specjaliści ds. zarządzania zasobami ludzkimi i rekrutacji
Specjaliści elektroniki, automatyki i robotyki
Specjaliści rolnictwa i leśnictwa
Specjaliści technologii żywności i żywienia
Specjaliści telekomunikacji
Sprzątaczkę i pokojowe
Szefowie kuchni
Technicy budownictwa
Technicy informatycy
Technicy mechanicy
Weterynarze
Windykatorzy
Wychowawcy w placówkach oświatowych i opiekuńczych
Zaopatrzeniowcy i dostawcy

NADWYŻKA

Ekonomiści

„Barometr zawodów” jest prognozą zapotrzebowania na pracowników w 2023 r. Badanie zostało przeprowadzone przez ekspertów na przełomie III i IV kwartału 2022 r. Sytuacja w niektórych zawodach może się zmienić w zależności od uwarunkowań rynkowych.



Powiatowy
Urząd Pracy
w Ostródzie



Realizator badania



Koordinator wojewódzki

Barometr zawodów 2023

powiat piski

www.barometrzedowow.pl

DEFICYT	RÓWNOWAGA	NADWYŻKA
Betoniarze i zbrojarze Cieśle i stolarze budowlani Cukiernicy Dekarze i blacharze budowlani Diagnostycy samochodowi Elektrycy, elektromechanicy i elektromonterzy Fizjoterapeuci i masażyści Floryści Fryzjerzy Kamieniarze Kierowcy autobusów	Administratorzy stron internetowych Agenci ubezpieczeniowi Akustycy i realizatorzy dźwięku Analitycy, testerzy i operatorzy systemów teleinformatycznych Animatorzy kultury i organizatorzy imprez Architekci i urbaniści Architekci krajobrazu Archiwiści i muzealnicy Asystenci w edukacji Bibliotekoznawcy, bibliotekarze i specjaliści informacji naukowej Blacharze i lakiernicy samochodowi Brukarze Dentyści Diagnostycy laboratoryjni medyczni Dziennikarze i redaktorzy Farmaceuci Filolodzy i tłumacze Filozofowie, historycy, politolodzy i kulturoznawcy Fotografowie Geodeci i kartografowie Gospodarze obiektów, portierzy, woźni i dozorczy Graficy komputerowi Inspektorzy nadzoru budowlanego Instruktorzy nauki jazdy Instruktorzy rekreacji i sportu Inżynierowie budownictwa Inżynierowie elektrycy i energetycy Inżynierowie inżynierii środowiska Inżynierowie mechanicy Kelnerzy i barmani Kierowcy samochodów osobowych Kierownicy budowy Kierownicy ds. logistyki Kierownicy ds. produkcji Kierownicy ds. usług Kierownicy ds. zarządzania i obsługi biznesu Kierownicy sprzedaży Kierownicy w instytucjach społecznych i kultury Krawcy i pracownicy produkcji odzieży Lakiernicy Listonosze i kurierzy Logopedzi i audiofonolodzy	Kierowcy samochodów ciężarowych i ciągników siodłowych Kosmetyczki Kucharze Lekarze Mechanicy pojazdów samochodowych Monterzy instalacji budowlanych Murarze i tynkarze Nauczyciele szkół specjalnych i oddziałów integracyjnych Operatorzy i mechanicy sprzętu do robót ziemnych Operatorzy urządzeń dźwigowo-transportowych Piekarze Magazynierzy Marynarze, pracownicy obsługi statków i portów Mechanicy maszyn i urządzeń Monterzy elektronicy Monterzy konstrukcji metalowych Monterzy maszyn i urządzeń Monterzy okien i szklarze Nauczyciele nauczania wczesnoszkolnego Nauczyciele praktycznej nauki zawodu Nauczyciele przedmiotów ogólnokształcących Nauczyciele przedmiotów zawodowych Nauczyciele przedszkoli Obuwnicy Ogrodnicy i sadownicy Operatorzy aparatury medycznej Operatorzy maszyn do produkcji i przetwórstwa papieru Operatorzy maszyn do produkcji wyrobów cementowych i kamiennych Operatorzy maszyn do produkcji wyrobów z gumy i tworzyw sztucznych Operatorzy maszyn rolniczych i ogrodniczych Operatorzy obrabiarek skrawających Opiekunki dziecięce Opiekunowie osoby starszej lub niepełnosprawnej Optycy i pracownicy wytwarzający protezy Pedagodzy Plastyki, dekoratorzy wnętrz i konserwatorzy zabytków Pomoce w gospodarstwie domowym Pozostali specjaliści edukacji Pracownicy biur podróży i obsługi turystycznej Pracownicy ds. budownictwa drogowego i kolejowego Pracownicy ds. jakości Pracownicy ds. ochrony środowiska i BHP Pracownicy ds. techniki dentystycznej Pracownicy fizyczni w produkcji i pracach prostych Pracownicy myjni, pralni i prasowni Pracownicy obsługi ruchu szynowego Pracownicy ochrony fizycznej Pracownicy poczty Pracownicy poligraficzni Pracownicy przetwórstwa metali Pracownicy przetwórstwa spożywczego Pracownicy służb mundurowych Pracownicy sprzedaży internetowej
Pielęgniarki i położne Pomoce kuchenne Pracownicy ds. rachunkowości i księgowości Pracownicy robót wykończeniowych w budownictwie Pracownicy socjalni Psycholodzy i psychoterapeuci Robotnicy budowlani Samodzielni księgowi Spawacze Szefowie kuchni Ślusarze	Pracownicy telefonicznej i elektronicznej obsługi klienta, ankieterzy, teleankieterzy Pracownicy usług pogrzebowych Pracownicy zajmujący się zwierzętami Prawnicy Projektanci i administratorzy baz danych, programiści Projektanci wzornictwa przemysłowego i operatorzy CAD Przedstawiciele handlowi Przetwórcy mięsa i ryb Ratownicy medyczni Recepcjoniści i rejestratorzy Robotnicy leśni Robotnicy obróbki drewna i stolarze Robotnicy obróbki skóry Rybacy Rzemieślnicy obróbki szkła i metali szlachetnych Socjolodzy i specjaliści ds. badań społeczno-ekonomicznych Specjaliści ds. administracji Specjaliści ds. finansowych Specjaliści ds. organizacji produkcji Specjaliści ds. PR, reklamy, marketingu i sprzedaży Specjaliści ds. rynku nieruchomości Specjaliści ds. zarządzania zasobami ludzkimi i rekrutacji Specjaliści elektroniki, automatyki i robotyki Specjaliści rolnictwa i leśnictwa Specjaliści technologii żywności i żywienia Specjaliści telekomunikacji Spedytorzy i logistycy Sprzątaczkę i pokojowe Sprzedawcy i kasjerzy Tapicerzy Technicy budownictwa Technicy informatycy Technicy mechanicy Weterynarze Wychowawcy w placówkach oświatowych i opiekuńczych Zaopatrzeniowcy i dostawcy	Ekonomisci Pracownicy administracyjni i biurowi
	Rolnicy i hodowcy Sekretarki i asystenci	

„Barometr zawodów” jest prognozą zapotrzebowania na pracowników w 2023 r. Badanie zostało przeprowadzone przez ekspertów na przełomie III i IV kwartału 2022 r. Sytuacja w niektórych zawodach może się zmienić w zależności od uwarunkowań rynkowych.



Realizator badania



Koordinator wojewódzki

Barometr zawodów 2023

powiat szczycieński

www.barometrzedowow.pl

DEFICYT	RÓWNOWAGA	NADWYŻKA	
Kierowcy samochodów ciężarowych i ciągników siodłowych Kucharze Lekarze Mechanicy pojazdów samochodowych	Administratorzy stron internetowych Agenci ubezpieczeniowi Akustycy i realizatorzy dźwięku Analitycy, testerzy i operatorzy systemów teleinformatycznych Animatorzy kultury i organizatorzy imprez Architekci i urbaniści Architekci krajobrazu Archiwiści i muzealnicy Asystenci w edukacji Betoniarze i zbrojarze Bibliotekoznawcy, bibliotekarze i specjaliści informacji naukowej Biolodzy i biotechnolodzy Blacharze i lakiernicy samochodowi Brukarze Ciesle i stolarze budowlani Cukiernicy Dekarze i blacharze budowlani Dentyści Diagnostyci laboratoryjni medyczni Diagnostyci samochodowi Dziennikarze i redaktorzy Elektrycy, elektromechanicy i elektrycy monterzy Farmaceuci Filolodzy i tłumacze Filozofowie, historycy, politolodzy i kulturoznawcy Fizjoterapeuci i masażyści Floryści Fotografowie Fryzjerzy Geodeci i kartografowie Gospodarze obiektów, portierzy, woźni i dozorczy Graficy komputerowi Inspektorzy nadzoru budowlanego Instruktorzy nauki jazdy Instruktorzy rekreacji i sportu Inżynierowie budownictwa Inżynierowie chemicy i chemicy Inżynierowie elektrycy i energetycy Inżynierowie inżynierii środowiska Inżynierowie mechanicy Kamieniarze Kelnerzy i barmani Kierowcy autobusów Kierowcy samochodów osobowych Kierownicy budowy Kierownicy ds. logistyki Kierownicy ds. produkcji Kierownicy ds. usług Kierownicy ds. zarządzania i obsługi biznesu Kierownicy sprzedaży	Nauczyciele praktycznej nauki zawodu Nauczyciele przedmiotów zawodowych Operatorzy obrabiarek skrawających Pielęgniarki i położne Pracownicy ds. rachunkowości i księgowości Pracownicy w instytucjach społecznych i kultury Kosmetyczki Krawcy i pracownicy produkcji odzieży Lakiernicy Listonosze i kurierzy Logopedzi i audiofonolodzy Magazynierzy Marynarze, pracownicy obsługi statków i portów Mechanicy maszyn i urządzeń Meteorolodzy, geolodzy, geografowie Monterzy elektroniki Monterzy instalacji budowlanych Monterzy konstrukcji metalowych Monterzy maszyn i urządzeń Monterzy okien i szklarzy Murarze i tynkarze Nauczyciele nauczania wczesnoszkolnego Nauczyciele przedmiotów ogólnokształcących Nauczyciele przedszkoli Nauczyciele szkół specjalnych i oddziałów integracyjnych Obuwnicy Ogrodnicy i sadownicy Operatorzy aparatury medycznej Operatorzy i mechanicy sprzętu do robót ziemnych Operatorzy maszyn do produkcji wyrobów cementowych i kamiennych Operatorzy maszyn do produkcji wyrobów chemicznych Operatorzy maszyn do produkcji wyrobów z gumy i tworzyw sztucznych Operatorzy maszyn rolniczych i ogrodniczych Operatorzy maszyn włókienniczych Operatorzy urządzeń dźwigowo-transportowych Opiekunki dziecięce Opiekunowie osoby starszej lub niepełnosprawnej Optycy i pracownicy wytwarzający protezy Pedagodzy Piekarze Plastyki, dekoratorzy wnętrz i konserwatorzy zabytków Pomoce kuchenne Pomoce w gospodarstwie domowym Pozostali specjaliści edukacji Pracownicy administracyjni i biurowi Pracownicy biur podróży i obsługi turystycznej Pracownicy ds. budownictwa drogowego i kolejowego Pracownicy ds. jakości Pracownicy ds. ochrony środowiska i BHP Pracownicy ds. techniki dentystycznej Pracownicy fizyczni w produkcji i pracach prostych Pracownicy myjni, pralni i prasowni Pracownicy obsługi ruchu lotniczego Pracownicy ochrony fizycznej Pracownicy poczty	Pracownicy służb mundurowych Psycholodzy i psychoterapeuci Ratownicy medyczni Samodzielni księgowi Szefowie kuchni Pracownicy poligraficzni Pracownicy przetwórstwa metali Pracownicy przetwórstwa spożywczego Pracownicy robót wykończeniowych w budownictwie Pracownicy socjalni Pracownicy sprzedaży internetowej Pracownicy telefonicznej i elektronicznej obsługi klienta, ankieterzy, teleankieterzy Pracownicy usług pogrzebowych Pracownicy zajmujący się zwierzętami Prawnicy Projektanci i administratorzy baz danych, programiści Projektanci wzornictwa przemysłowego i operatorzy CAD Przedstawiciele handlowi Przetwórcy mięsa i ryb Recepcjoniści i rejestratorzy Robotnicy budowlani Robotnicy leśni Robotnicy obróbki drewna i stolarze Robotnicy obróbki skóry Rolnicy i hodowcy Rybacy Rzemieślnicy obróbki szkła i metali szlachetnych Sekretarki i asystenci Socjologowie i specjaliści ds. badań społeczno-ekonomicznych Spawacze Specjaliści ds. administracji Specjaliści ds. finansowych Specjaliści ds. organizacji produkcji Specjaliści ds. PR, reklamy, marketingu i sprzedaży Specjaliści ds. projektowania, wdrażania i doskonalenia produktów i usług cyfrowych Specjaliści ds. rynku nieruchomości Specjaliści ds. zarządzania zasobami ludzkimi i rekrutacji Specjaliści elektroniki, automatyki i robotyki Specjaliści rolnictwa i leśnictwa Specjaliści technologii żywności i żywienia Specjaliści telekomunikacji Spedytorzy i logistycy Sprzątaczkę i pokojowe Sprzedawcy i kasjerzy Ślusarze Tapicerzy Technicy budownictwa Technicy informatycy Technicy mechanicy Weterynarze Windykatorzy Wychowawcy w placówkach oświatowych i opiekuńczych Zaopatrzeniowcy i dostawcy
	Ekonomiści		

„Barometr zawodów” jest prognozą zapotrzebowania na pracowników w 2023 r. Badanie zostało przeprowadzone przez ekspertów na przełomie III i IV kwartału 2022 r. Sytuacja w niektórych zawodach może się zmienić w zależności od uwarunkowań rynkowych.



Powiatowy
Urząd Pracy
w Szczytnie

Realizator badania



Koordinator wojewódzki

Barometr zawodów 2023

powiat węgorzewski

www.barometrzedawodow.pl

DEFICYT			
	Cieśle i stolarze budowlani Dekarze i blacharze budowlani Dentyści Diagności samochodowi Fryzjerzy	Lekarze Nauczyciele przedszkoli Pielęgniarki i położne Pracownicy ds. rachunkowości i księgowości Pracownicy socjalni	Psycholodzy i psychoterapeuci Ratownicy medyczni Samodzielni księgowi Weterynarze
RÓWNOWAGA	Administratorzy stron internetowych Agenci ubezpieczeniowi Akustycy i realizatorzy dźwięku Analitycy, testerzy i operatorzy systemów teleinformatycznych Animatory kultury i organizatorzy imprez Architekci i urbaniści Architekci krajobrazu Archiwiści i muzealnicy Asystenci w edukacji Betoniarze i zbrojarze Bibliotekoznawcy, bibliotekarze i specjaliści informacji naukowej Biologowie i biotechnolodzy Blacharze i lakiernicy samochodowi Brukarze Ceramicy przemysłowi Cukiernicy Dziennikarze i redaktorzy Ekonomiści Elektrycy, elektromechanicy i elektrycy monterzy Farmaceuci Filolodzy i tłumacze Filozofowie, historycy, politolodzy i kulturoznawcy Fizjoterapeuci i masażyści Floryści Fotografowie Geodeci i kartografowie Gospodarze obiektów, portierzy, woźni i dozorczy Graficy komputerowi Inspektorzy nadzoru budowlanego Instruktorzy nauki jazdy Instruktorzy rekreacji i sportu Inżynierowie budownictwa Inżynierowie elektrycy i energetycy Inżynierowie inżynierii środowiska Kamieniarze Kelnerzy i barmani Kierowcy autobusów Kierowcy samochodów ciężarowych i ciągników siodłowych Kierowcy samochodów osobowych Kierownicy budowy Kierownicy ds. logistyki Kierownicy ds. produkcji Kierownicy ds. usług Kierownicy ds. zarządzania i obsługi biznesu Kierownicy sprzedaży Kierownicy w instytucjach społecznych i kultury	Kosmetyczki Krawcy i pracownicy produkcji odzieży Kucharze Lakiernicy Listonosze i kurierzy Logopedzi i audjofonolodzy Magazynierzy Marynarze, pracownicy obsługi statków i portów Maszyniści Mechanicy maszyn i urządzeń Mechanicy pojazdów samochodowych Monterzy elektroniki Monterzy instalacji budowlanych Monterzy konstrukcji metalowych Monterzy maszyn i urządzeń Monterzy okien i szklarze Murarze i tynkarze Nauczyciele nauczania wczesnoszkolnego Nauczyciele praktycznej nauki zawodu Nauczyciele przedmiotów ogólnokształcących Nauczyciele przedmiotów zawodowych Nauczyciele szkół specjalnych i oddziałów integracyjnych Ogrodnicy i sadownicy Operatorzy i mechanicy sprzętu do robót ziemnych Operatorzy maszyn do produkcji wyrobów cementowych i kamiennych Operatorzy maszyn do produkcji wyrobów z gumy i tworzyw sztucznych Operatorzy maszyn włókienniczych Operatorzy obrabiarek skrawających Operatorzy urządzeń dźwigowo-transportowych Opiekunki dziecięce Opiekunowie osoby starszej lub niepełnosprawnej Optycy i pracownicy wytwarzający protezy Pedagodzy Piekarze Plastycy, dekoratorzy wnętrz i konserwatorzy zabytków Pomoce kuchenne Pomoce w gospodarstwie domowym Pozostali specjaliści edukacji Pracownicy administracyjni i biurowi Pracownicy biur podróży i obsługi turystycznej Pracownicy ds. budownictwa drogowego i kolejowego Pracownicy ds. jakości Pracownicy ds. ochrony środowiska i BHP Pracownicy ds. techniki dentystycznej Pracownicy fizyczni w produkcji i pracach prostych Pracownicy myjni, pralni i prasowni Pracownicy obsługi ruchu szynowego	Pracownicy ochrony fizycznej Pracownicy poczty Pracownicy poligraficzni Pracownicy przetwórstwa metali Pracownicy przetwórstwa spożywczego Pracownicy robót wykończeniowych w budownictwie Pracownicy służb mundurowych Pracownicy telefonicznej i elektronicznej obsługi klienta, ankieterzy, teleankieterzy Pracownicy usług pogrzebowych Pracownicy zajmujący się zwierzętami Prawnicy Projektanci i administratorzy baz danych, programiści Projektanci wzornictwa przemysłowego i operatorzy CAD Przedstawiciele handlowi Przetwórcy mięsa i ryb Recepcjoniści i rejestratorzy Robotnicy budowlani Robotnicy leśni Robotnicy obróbki drewna i stolarze Robotnicy obróbki skóry Rybakowie Rzemieślnicy obróbki szkła i metali szlachetnych Sekretarki i asystenci Socjolodzy i specjaliści ds. badań społeczno-ekonomicznych Spawacze Specjaliści ds. administracji Specjaliści ds. finansowych Specjaliści ds. organizacji produkcji Specjaliści ds. PR, reklamy, marketingu i sprzedaży Specjaliści ds. rynku nieruchomości Specjaliści ds. zarządzania zasobami ludzkimi i rekrutacji Specjaliści elektroniki, automatyki i robotyki Specjaliści rolnictwa i leśnictwa Specjaliści technologii żywności i żywienia Specjaliści telekomunikacji Spedytorzy i logistycy Sprzątacze i pokojowe Sprzedawcy i kasjerzy Szefowie kuchni Ślusarze Tapicerzy Technicy budownictwa Technicy informatycy Technicy mechanicy Wychowawcy w placówkach oświatowych i opiekuńczych Zaopatrzeniowcy i dostawcy
NADWYŻKA	Operatorzy maszyn rolniczych i ogrodniczych	Rolnicy i hodowcy	

„Barometr zawodów” jest prognozą zapotrzebowania na pracowników w 2023 r. Badanie zostało przeprowadzone przez ekspertów na przełomie III i IV kwartału 2022 r. Sytuacja w niektórych zawodach może się zmienić w zależności od uwarunkowań rynkowych.



Realizator badania



Koordinator wojewódzki

5. Lista zawodów

L.p.	Nazwa zawodu ocenianego w Barometrze	Zawody z Klasyfikacji Zawodów i Specjalności (podkategorie do zawodów ocenianych w Barometrze)
1	administratorzy stron internetowych	262202 analityk ruchu na stronach internetowych 351401 administrator stron internetowych 351403 pracownik pozycjonowania stron internetowych 351404 projektant stron internetowych (webmaster)
2	agenci ubezpieczeniowi	261909 doradca do spraw odszkodowań 331502 likwidator szkód 3321 agenci ubezpieczeniowi 334401 pracownik do spraw ubezpieczeń medycznych 431202 pracownik do spraw ubezpieczeń
3	akustycy i realizatorzy dźwięku	311908 technik akustyk 352120 technik realizacji dźwięku (s) 352122 technik realizacji nagrań i nagłośnień (s) 352123 technik realizacji nagrań (s) 352124 technik realizacji nagłośnień (s)
4	analizyści, testerzy i operatorzy systemów teleinformatycznych	213109 bioinformatyk 2511 analitycy systemów komputerowych 251202 specjalista do spraw rozwoju oprogramowania systemów informatycznych 251290 pozostali specjaliści do spraw rozwoju systemów informatycznych 251901 informatyk medyczny 251902 specjalista zastosowań informatyki 251903 tester oprogramowania komputerowego 251904 tester systemów teleinformatycznych 251990 pozostali analitycy systemów komputerowych i programiści gdzie indziej niesklasyfikowani 2522 administratorzy systemów komputerowych 2523 specjaliści do spraw sieci komputerowych 2529 specjaliści do spraw baz danych i sieci komputerowych gdzie indziej nie sklasyfikowani 351101 operator bezprzewodowych sieci komputerowych 351102 operator komputerowych urządzeń peryferyjnych 3513 operatorzy sieci i systemów komputerowych 351402 administrator systemów poczty elektronicznej
5	animatory kultury i organizatorzy imprez	3332 organizatorzy konferencji i imprez 342311 animator rekreacji i organizacji czasu wolnego 343901 animator kultury 343911 technik teatralny

L.p.	Nazwa zawodu ocenianego w Barometrze	Zawody z Klasyfikacji Zawodów i Specjalności (podkategorie do zawodów ocenianych w Barometrze)
6	architekci i urbanisci	214907 inżynier gospodarki przestrzennej 214927 inżynier akustyk 216101 architekt 216190 pozostali architekci 216403 urbanista
7	architekci krajobrazu	2162 architekci krajobrazu 314202 technik architektury krajobrazu (s)
8	archiwiści i muzealnicy	2621 archiwiści i muzealnicy 4414 technicy archiwiści i pokrewni
9	asystenci w edukacji	531201 asystent nauczyciela dziecka cudzoziemca 531202 asystent nauczyciela przedszkola 531203 asystent edukacji romskiej 531204 asystent nauczyciela w szkole
10	betoniarze i zbrojarze	7114 betoniarze, betoniarze zbrojarze i pokrewni 235904 nauczyciel bibliotekarz 262201 analityk informacji i raportów medialnych 262203 bibliotekoznawca 262204 broker informacji (researcher) 262206 specjalista informacji naukowej, technicznej i ekonomicznej 262207 specjalista zarządzania informacją 262208 specjalista zarządzania dokumentacją 262290 pozostali bibliotekoznawcy i specjaliści zarządzania informacją 3433 pracownicy bibliotek, galerii, muzeów i informacji naukowej 4411 pomocnicy biblioteczni
11	bibliotekoznawcy, bibliotekarze i specjaliści informacji naukowej	262201 analityk informacji i raportów medialnych 262203 bibliotekoznawca 262204 broker informacji (researcher) 262206 specjalista informacji naukowej, technicznej i ekonomicznej 262207 specjalista zarządzania informacją 262208 specjalista zarządzania dokumentacją 262290 pozostali bibliotekoznawcy i specjaliści zarządzania informacją 3433 pracownicy bibliotek, galerii, muzeów i informacji naukowej 4411 pomocnicy biblioteczni
12	biolodzy i biotechnolodzy	213101 botanik 213102 biochemik 213103 biofizyk 213104 bioinżynier 213105 biolog 213106 biotechnolog 213107 genetyk 213108 mikrobiolog 213110 fizjolog 213190 pozostali biolodzy i pokrewni 214905 inżynier biocybernetyki i inżynierii biomedycznej 229901 epidemiolog 229902 koordynator badań klinicznych 229908 toksykolog 311103 technik analityk (s) 314101 laborant mikrobiologiczny 314102 laborant biochemiczny 314190 pozostali technicy nauk biologicznych 324001 laborant weterynaryjny 532903 preparator medyczny
13	blacharze i lakiernicy samochodowi	713203 lakiernik samochodowy (s) 721306 blacharz samochodowy (s)
14	brukarze	711205 brukarz

L.p.	Nazwa zawodu ocenianego w Barometrze	Zawody z Klasyfikacji Zawodów i Specjalności (podkategorie do zawodów ocenianych w Barometrze)
15	ceramicy przemysłowi	311921 technik technologii ceramicznej 311944 technik ceramik (s) 731401 ceramik wyrobów ceramiki budowlanej 731403 formowacz ściernic 731404 formowacz wyrobów ceramicznych 731405 garncarz 731406 modelarz odlewnik gipsowych form roboczych 731407 odlewnik wyrobów ceramicznych 731408 sortowacz-brakarz ceramiki 731409 szklifierz ceramiki 731490 pozostali ceramicy i pokrewni 731601 cechowacz skal i znaków na szkle oraz na wyrobach z metali 8181 operatorzy urządzeń do produkcji wyrobów szklanych i ceramicznych
16	cieśle i stolarze budowlani	711501 cieśla (s) 711502 cieśla szalunkowy 711503 stolarz budowlany 711590 pozostali cieśle i stolarze budowlani
17	cukiernicy	751201 cukiernik (s) 751202 dekorator wyrobów cukierniczych 751203 karmelarz 932906 pomocnik ciastkarza
18	dekarze i blacharze budowlani	311221 technik dekarstwa (s) 7121 dekarze 721301 blacharz (s) 721302 blacharz budowlany 721303 blacharz izolacji przemysłowych
19	dentyści	2261 lekarze dentyści bez specjalizacji, w trakcie specjalizacji lub ze specjalizacją i stopnia 2262 lekarze dentyści specjaliści
20	diagności laboratoryjni medyczni	2271 diagności laboratoryjni bez specjalizacji lub w trakcie specjalizacji 2272 diagności laboratoryjni specjaliści 3212 technicy analityki medycznej
21	diagności samochodowi	311501 diagnosta uprawniony do wykonywania badań technicznych pojazdów 311503 kontroler stanu technicznego pojazdów
22	dziennikarze i redaktorzy	262205 menedżer zawartości serwisów internetowych 264104 redaktor wydawniczy 2642 dziennikarze 265690 pozostali prezenterzy radiowi, telewizyjni i pokrewni 265902 bloger / vloger 441302 korektor tekstu
23	ekonomiści	2631 ekonomiści 331403 technik ekonomista (s)
24	elektrycy, elektromechanicy i elektromonterzy	3113 technicy elektrycy 3131 operatorzy urządzeń energetycznych 7411 elektrycy budowlani i pokrewni 7412 elektromechanicy i elektromonterzy 7413 monterzy linii elektrycznych
25	farmaceuci	2281 farmaceuci bez specjalizacji lub w trakcie specjalizacji 2282 farmaceuci specjaliści 229904 osoba wykwalifikowana w przemyśle farmaceutycznym 3213 technicy farmaceutyczni
26	filolodzy i tłumacze	2643 filolodzy i tłumacze
27	filozofowie, historycy, politolodzy i kulturoznawcy	242224 specjalista do spraw stosunków międzynarodowych 263201 archeolog

L.p.	Nazwa zawodu ocenianego w Barometrze	Zawody z Klasyfikacji Zawodów i Specjalności (podkategorie do zawodów ocenianych w Barometrze)
27	filozofowie, historycy, politolodzy i kulturoznawcy	263202 etnograf 263203 kulturoznawca 263205 antropolog 263207 religjoznawca 263290 pozostali archeolodzy, socjolodzy i specjaliści dziedzin pokrewnych 2633 filozofowie, historycy i politolodzy
28	fizjoterapeuci i masażyści	2292 fizjoterapeuci 3254 technicy fizjoterapii i masażyści
29	floryści	343203 florysta (s) 524901 bukiciarz
30	fotografowie	3431 fotografowie
31	fryzjerzy	5141 fryzjerzy
32	geodeci i kartografowie	2165 kartografowie i geodeci 311104 technik geodeta (s) 311801 rysownik geodezyjny 311802 rysownik kartograficzny
33	gospodarze obiektów, portierzy, woźni i dozorczy	515301 gospodarz domu 515303 robotnik gospodarczy 515390 pozostali gospodarze budynków 541306 portier 8182 maszyniści kotłów parowych i pokrewni 911202 palacz pieców zwykłych 9629 pracownicy wykonujący prace proste gdzie indziej niesklasyfikowani
34	górnicy i operatorzy maszyn i urządzeń wydobywczych	132202 kierownik jednostki ratownictwa górniczego 311701 technik górnictwa odkrywkowego (s) 311702 technik górnictwa otworowego (s) 311703 technik górnictwa podziemnego (s) 311706 technik przeróbki kopalin stałych (s) 311707 technik wiertnik (s) 311709 technik podziemnej eksploatacji kopalin innych niż węgiel kamienny 3121 osoby dozoru ruchu w górnictwie 313204 maszynista wentylatorów w kopalni 7542 strażownicy i pokrewni 8111 górnicy podziemnej i odkrywkowej eksploatacji złóż i pokrewni 8112 operatorzy maszyn i urządzeń do przeróbki mechanicznej kopalin 8113 operatorzy urządzeń wiertniczych i wydobywczych ropy, gazu i innych surowców 931101 robotnik górniczy dołowy
35	graficy komputerowi	216601 grafik komputerowy dtp 216602 grafik komputerowy multimediów 216604 projektant grafiki 216605 projektant grafiki stron internetowych 216606 specjalista do spraw animacji multimedialnej 216690 pozostali projektanci grafiki i multimediów
36	inspektorzy nadzoru budowlanego	242211 inspektor nadzoru budowlanego 311211 inspektor budowlany 311212 inspektor budowy dróg 311213 inspektor budowy mostów
37	instruktorzy nauki jazdy	235903 egzaminator osób ubiegających się o uprawnienia do kierowania pojazdem 5165 instruktorzy nauki jazdy
38	instruktorzy rekreacji i sportu	235501 instruktor amatorskiego ruchu artystycznego 235502 instruktor tańca 342201 instruktor sportu 342202 instruktor sportu osób niepełnosprawnych 342207 trener sportu 342290 pozostali trenerzy, instruktorzy i działacze sportowi

L.p.	Nazwa zawodu ocenianego w Barometrze	Zawody z Klasyfikacji Zawodów i Specjalności (podkategorie do zawodów ocenianych w Barometrze)	L.p.	Nazwa zawodu ocenianego w Barometrze	Zawody z Klasyfikacji Zawodów i Specjalności (podkategorie do zawodów ocenianych w Barometrze)
38	instruktorzy rekreacji i sportu	342301 instruktor fitness 342302 instruktor gimnastyki korekcyjnej 342303 instruktor jazdy konne 342304 instruktor odnowy biologicznej 342305 instruktor rekreacji ruchowej 342306 instruktor rytmiki 342307 instruktor sportów siłowych 342308 instruktor sportów ekstremalnych 342309 instruktor sztuki walki 342310 pracownik do spraw kultury fizycznej i sportu 342390 pozostali instruktorzy fitness i rekreacji ruchowej	50	kierownicy ds. logistyki	132409 kierownik do spraw handlu zagranicznego 132410 kierownik do spraw optymalizacji zasobów 132411 kierownik do spraw transportu rurociągowego 132412 kierownik do spraw zarządzania flotą samochodową 132490 pozostali kierownicy do spraw logistyki i dziedzin pokrewnych 1311 kierownicy produkcji w rolnictwie i leśnictwie 1312 kierownicy produkcji w zakładach akwakultury i rybołówstwie 1321 kierownicy do spraw produkcji przemysłowej 132201 kierownik działu ruchu zakładu górniczego lub zakładu 132204 kierownik ruchu zakładu górniczego lub zakładu 132290 pozostali kierownicy w górnictwie 132302 kierownik małego przedsiębiorstwa budowlanego 132390 pozostali kierownicy do spraw budownictwa
		2142 inżynierowie budownictwa 214912 inżynier technologii betonów			51
39	inżynierowie budownictwa	2143 inżynierowie inżynierii środowiska	52	kierownicy ds. usług	
40	inżynierowie chemicy i chemicy	2113 chemicy 214501 inżynier inżynierii chemicznej 214502 inżynier technologii chemicznej 214504 inżynier dekontaminacji – skażenia promieniotwórcze 214505 inżynier postępowania z odpadami promieniotwórczymi 214590 pozostali inżynierowie chemicy i pokrewni 311101 laborant chemiczny 311102 probierz 311603 technik technologii chemicznej (s) 311604 technik technologii środków farmaceutycznych 311605 technik technologii środków kosmetycznych 311606 technik zabezpieczeń przeciwkorozyjnych 311607 technik postępowania ze źródłami promieniotwórczymi 311690 pozostali technicy chemicy i pokrewni			41
		42	inżynierowie inżynierii środowiska	43	inżynierowie mechanicy
44	kamieniarze	7113 robotnicy obróbki kamienia 811408 pilarz kamienia 811409 szlifierz kamienia	45	kelnerzy i barmani	5131 kelnerzy 5132 barmani
46	kierowcy autobusów	833101 kierowca autobusu 833102 kierowca trolejbusu	47	kierowcy samochodów ciężarowych i ciągników siodłowych	832201 kierowca mechanik (s) 8332 kierowcy samochodów ciężarowych
48	kierowcy samochodów osobowych	832203 kierowca samochodu osobowego 832204 przewoźnik osób 832205 taksówkarz 832206 kierowca pojazdu uprzywilejowanego	49	kierownicy budowy	132301 kierownik budowy
50	kierownicy ds. logistyki	132401 kierownik działu logistyki 132402 kierownik działu transportu 132403 kierownik działu zakupów 132404 kierownik magazynu 132405 kierownik przedsiębiorstwa spedycyjnego 132406 kierownik przedsiębiorstwa transportowego 132408 kierownik punktu skupu	53	kierownicy ds. zarządzania i obsługi biznesu	112001 dyrektor do spraw administracyjnych 112002 dyrektor do spraw badawczo-rozwojowych 112003 dyrektor do spraw energetyki 112004 dyrektor do spraw informatyki / informacji 112005 dyrektor do spraw personalnych

L.p.	Nazwa zawodu ocenianego w Barometrze	Zawody z Klasyfikacji Zawodów i Specjalności (podkategorie do zawodów ocenianych w Barometrze)
53	kierownicy ds. zarządzania i obsługi biznesu	112006 dyrektor finansowy
		112007 dyrektor generalny
		112008 dyrektor handlowy
		112009 dyrektor logistyki
		112010 dyrektor marketingu
		112011 dyrektor operacyjny
		112012 dyrektor produkcji
		112013 dyrektor rozwoju biznesu
		112014 dyrektor sprzedaży
		112015 dyrektor techniczny
		112016 dyrektor wykonawczy
		112019 syndyk
		112020 dyrektor do spraw wdrożeń i rozwoju technologii
		112090 pozostali dyrektorzy generalni i zarządzający
		121102 kierownik biura rachunkowego
		121103 kierownik działu finansowego
		121190 pozostali kierownicy do spraw finansowych
		1212 kierownicy do spraw zarządzania zasobami ludzkimi
		1213 kierownicy do spraw strategii i planowania
		1219 kierownicy do spraw obsługi biznesu i zarządzania gdzie indziej niesklasyfikowani
		122101 kierownik do spraw marketingu
		122103 kierownik przedsiębiorstwa świadczącego usługi z zakresu marketingu i sprzedaży
		122104 kierownik do spraw marketingu internetowego
		122105 kierownik do spraw marketingu sieciowego (wielopoziomowego)
		1222 kierownicy do spraw reklamy i public relations
1223 kierownicy do spraw badań i rozwoju		
242102 koordynator projektów unijnych		
3341 kierownicy biura		
54	kierownicy sprzedaży	122102 kierownik do spraw sprzedaży
		122106 regionalny kierownik sprzedaży
		122107 kierownik domu aukcyjnego
		1420 kierownicy w handlu detalicznym i hurtowym
55	kierownicy w instytucjach społecznych i kultury	5222 kierownicy sprzedaży w marketach
		134102 kierownik przedszkola
		134104 kierownik żłobka / klubu dziecięcego
		134105 kierownik placówki wsparcia dziennego
		134106 kierownik ośrodka adopcyjnego
		134107 dyrektor placówki opiekuńczo-wychowawczej
		134190 pozostali kierownicy / dyrektorzy w instytucjach opieki nad dziećmi
		134201 kierownik hospicjum
		134202 kierownik komórki organizacyjnej podmiotu leczniczego
		134204 kierownik podmiotu leczniczego
		134290 pozostali kierownicy w instytucjach opieki zdrowotnej
		1343 kierownicy w instytucjach opieki nad osobami starszymi
		1344 kierownicy w instytucjach pomocy społecznej
		134501 dyrektor szkoły
		134503 kierownik warsztatów szkolnych
		134590 pozostali kierownicy w instytucjach edukacyjnych
		134901 dyrektor aresztu śledczego / zakładu karnego
		134902 dyrektor zakładu dla nieletnich

L.p.	Nazwa zawodu ocenianego w Barometrze	Zawody z Klasyfikacji Zawodów i Specjalności (podkategorie do zawodów ocenianych w Barometrze)
55	kierownicy w instytucjach społecznych i kultury	134907 kierownik archiwum
		134908 kierownik biblioteki
		134910 kierownik muzeum
		134916 prezes /dyrektor sądu
		143105 kierownik domu kultury
56	kosmetyczki	143116 dyrektor teatru
		143118 dyrektor filharmonii/opery/operetki/orkiestry
		143119 dyrektor zespołu pieśni i tańca/ chóru
		229903 kosmetolog
		323014 podolog (s)
		343917 tatuażysta
		343918 charakteryzator
5142 kosmetyczki i pokrewni		
57	krawcy i pracownicy produkcji odzieży	311924 technik technologii odzieży
		311926 technik technologii wyrobów skórzanych (s)
		311941 technik przemysłu mody (s)
		311946 technik stylisty (s)
		731808 rękodzielnik wyrobów włókienniczych (s)
		7531 krawcy, kuśnierze, kapelusznicy i pokrewni
		7532 konstruktorzy i krojczowie odzieży
		7533 szwaczki, hafciarki i pokrewni
		8153 operatorzy maszyn do szycia
		815903 operator urządzeń do klejenia elementów odzieży
		815904 operator urządzeń wykrawających i nawarstwiających
		815990 pozostali operatorzy maszyn do produkcji wyrobów włókienniczych, futrzarskich i skórzanych gdzie indziej niesklasyfikowani
58	kucharze	932902 lagowacz
		932905 pomoc krawiecka
59	lakiernicy	5120 kucharze
		713201 lakiernik
		713202 lakiernik proszkowy
		713204 lakiernik tworzy sztucznych
		713205 lakiernik wyrobów drzewnych
		713206 malarz-lakiernik samolotowy
		713207 malarz-lakiernik konstrukcji i wyrobów metalowych
		713208 piaskarz
		713290 pozostali lakiernicy
		932907 pomocnik lakiernika
60	lekarze	134207 lekarz ordynator oddziału
		2211 lekarze bez specjalizacji, w trakcie specjalizacji lub ze specjalizacją i stopnia
		2212 lekarze specjaliści
61	listonosze i kurierzy	441202 kurier
		441203 listonosz
		441290 pozostali listonosze i pokrewni
62	logopedzi i audyofonolodzy	229401 audyofonolog
		229402 logopeda
		229403 neurologopeda
		229404 surdologopeda
		229490 pozostali audyofonolodzy i logopedzi
63	magazynierzy	235906 nauczyciel logopeda
		4321 magazynierzy i pokrewni
		515102 intendent
		532901 pomoc apteczna
		8344 kierowcy operatorzy wózków jezdniowych
64	marynarze, pracownicy obsługi statków i portów	3151 pracownicy służb technicznych żegluga
		315202 bosman portu
		315203 inspektor bezpieczeństwa żegluga
		315204 kapitan portu morskiego

L.p.	Nazwa zawodu ocenianego w Barometrze	Zawody z Klasyfikacji Zawodów i Specjalności (podkategorie do zawodów ocenianych w Barometrze)	L.p.	Nazwa zawodu ocenianego w Barometrze	Zawody z Klasyfikacji Zawodów i Specjalności (podkategorie do zawodów ocenianych w Barometrze)
64	marynarze, pracownicy obsługi statków i portów	315205 kapitan statku morskiego	69	monterzy elektronicy	742108 monter-elektronik – naprawa sprzętu audiowizualnego
		315206 kapitan żegluga śródlądowej			742110 monter-elektronik – układy elektroniczne automatyki przemysłowej
		315207 kapitan żegluga przybrzeżnej			742113 monter / konserwator urządzeń zabezpieczeń technicznych osób i mienia
		315208 oficer pokładowy			742114 monter mechatronik
		315209 oficer portu			742115 monter urządzeń sterowania ruchem pociągów metra
		315210 obserwator radarowy żegluga śródlądowej			742116 monter urządzeń zdalnego sterowania i kontroli dyspozytorskiej metra
		315211 pilot morski			742117 elektronik (s)
		315212 pilot żegluga śródlądowej			742118 mechatronik (s)
		315214 technik nawigator morski (s)			742119 Serwisant urządzeń biurowych
		315216 technik żegluga śródlądowej (s)			742190 pozostali monterzy elektronicy i serwisanci urządzeń elektronicznych
315217 szyper	742201 monter instalacji i urządzeń telekomunikacyjnych (telemonter)				
315290 pozostali oficerowie pokładowi, piloci żegluga i pokrewni	742202 monter sieci i urządzeń telekomunikacyjnych (s)				
511102 steward statku morskiego	742203 monter sieci telekomunikacyjnych				
723311 mechanik okrętowy	742204 monter-elektronik – instalacja anten				
723316 motorzysta wachtowy	742205 monter-elektronik – sprzęt komputerowy				
723317 marynarz motorzysta żegluga śródlądowej	742206 monter-elektronik – urządzenia radiokomunikacyjne				
8350 marynarze i pokrewni (z wyłączeniem sił zbrojnych)	742207 monter-elektronik – urządzenia radiowo-telewizyjne				
8350 marynarze i pokrewni (z wyłączeniem sił zbrojnych)	742290 pozostali monterzy i serwisanci instalacji i urządzeń teleinformatycznych				
65	maszyniści	8311 maszyniści kolejowi i metra	70	monterzy instalacji budowlanych	7126 hydraulicy i monterzy rurociągów
66	mechanicy maszyn i urządzeń	723301 mechanik / konserwator urządzeń do napełniania i opróżniania zbiorników	71	monterzy konstrukcji metalowych	7127 monterzy i konserwatorzy instalacji klimatyzacyjnych i chłodniczych
		723302 mechanik / konserwator urządzeń dźwignicowych			311910 technik budownictwa okrętowego
		723303 mechanik maszyn i urządzeń budowlanych i melioracyjnych			311942 technik budowy jednostek pływających (s)
		723304 mechanik maszyn i urządzeń do obróbki metali			721304 blacharz lotniczy
		723305 mechanik maszyn i urządzeń górnictwa odkrywkowego			721305 blacharz okrętowy
		723306 mechanik maszyn i urządzeń górnictwa podziemnego			721390 pozostali blacharze
		723307 mechanik maszyn i urządzeń przemysłowych			7214 robotnicy przygotowujący i wznoszący konstrukcje metalowe
		723308 mechanik maszyn rolniczych			7215 takielarze i monterzy konstrukcji linowych
		723309 mechanik maszyn szwalniczych			723314 monter-instalator urządzeń technicznych w budownictwie wiejskim
		723310 mechanik-monter maszyn i urządzeń (s)			8211 monterzy maszyn i urządzeń mechanicznych
723312 mechanik silników spalinowych	8212 monterzy sprzętu elektrycznego				
723318 mechanik pojazdów kolejowych (s)	8213 monterzy sprzętu elektronicznego				
723390 pozostali mechanicy maszyn i urządzeń rolniczych i przemysłowych	712501 monter / składacz okien				
7234 mechanicy rowerów i pokrewni	712502 szklarz				
731102 mechanik automatyki przemysłowej i urządzeń precyzyjnych	712503 szklarz budowlany				
731103 mechanik precyzyjny (s)	712504 szklarz pojazdów				
731104 optyk-mechanik (s)	712506 monter szkła budowlanego				
731106 zegarmistrz (s)	712590 pozostali szklarze				
731107 automatyk (s)	754902 monter żaluzji				
731190 pozostali mechanicy precyzyjni	711201 monter kamiennych elementów budowlanych				
932908 pomocnik mechanika	711202 murarz				
311513 technik pojazdów samochodowych (s)	711203 zdun (s)				
7231 mechanicy pojazdów samochodowych	711204 murarz-tylnik (s)				
2112 meteorolodzy	711290 pozostali murarze i pokrewni				
2114 specjaliści nauk o ziemi	7123 tynkarze i pokrewni				
311105 technik geofizyk	7124 monterzy izolacji				
311106 technik geolog (s)	711201 monter kamiennych elementów budowlanych				
311107 technik hydrolog	711202 murarz				
311108 technik meteorolog	711203 zdun (s)				
742102 monter-elektronik	711204 murarz-tylnik (s)				
742103 monter-elektronik – aparatura medyczna	711290 pozostali murarze i pokrewni				
742104 monter-elektronik – aparatura pomiarowa	7123 tynkarze i pokrewni				
742105 monter-elektronik – elektroniczne instrumenty muzyczne	7124 monterzy izolacji				
742106 monter-elektronik – elektroniczny sprzęt sygnalizacyjny i systemy sygnalizacyjne	711201 monter kamiennych elementów budowlanych				
69	monterzy elektronicy	742102 monter-elektronik	75	nauczyciele nauczania wczesnoszkolnego	234101 nauczyciel nauczania wczesnoszkolnego
67	mechanicy pojazdów samochodowych	311513 technik pojazdów samochodowych (s)	74	murarze i tynkarze	711201 monter kamiennych elementów budowlanych
		7231 mechanicy pojazdów samochodowych			711202 murarz
68	meteorolodzy, geolodzy, geografowie	2112 meteorolodzy	76	nauczyciele praktycznej nauki zawodu	711203 zdun (s)
		2114 specjaliści nauk o ziemi			711204 murarz-tylnik (s)
		311105 technik geofizyk			711290 pozostali murarze i pokrewni
		311106 technik geolog (s)			7123 tynkarze i pokrewni
		311107 technik hydrolog			7124 monterzy izolacji
311108 technik meteorolog	711201 monter kamiennych elementów budowlanych				
742102 monter-elektronik	711202 murarz				
742103 monter-elektronik – aparatura medyczna	711203 zdun (s)				
742104 monter-elektronik – aparatura pomiarowa	711204 murarz-tylnik (s)				
742105 monter-elektronik – elektroniczne instrumenty muzyczne	711290 pozostali murarze i pokrewni				
742106 monter-elektronik – elektroniczny sprzęt sygnalizacyjny i systemy sygnalizacyjne	7123 tynkarze i pokrewni				
742107 monter-elektronik – elektroniczny sprzęt sygnalizacyjny i systemy sygnalizacyjne	7124 monterzy izolacji				
69	monterzy elektronicy	742102 monter-elektronik	75	nauczyciele nauczania wczesnoszkolnego	234101 nauczyciel nauczania wczesnoszkolnego
67	mechanicy pojazdów samochodowych	311513 technik pojazdów samochodowych (s)	74	murarze i tynkarze	711201 monter kamiennych elementów budowlanych
		7231 mechanicy pojazdów samochodowych			711202 murarz
68	meteorolodzy, geolodzy, geografowie	2112 meteorolodzy	76	nauczyciele praktycznej nauki zawodu	711203 zdun (s)
		2114 specjaliści nauk o ziemi			711204 murarz-tylnik (s)
		311105 technik geofizyk			711290 pozostali murarze i pokrewni
		311106 technik geolog (s)			7123 tynkarze i pokrewni
		311107 technik hydrolog			7124 monterzy izolacji
311108 technik meteorolog	711201 monter kamiennych elementów budowlanych				
742102 monter-elektronik	711202 murarz				
742103 monter-elektronik – aparatura medyczna	711203 zdun (s)				
742104 monter-elektronik – aparatura pomiarowa	711204 murarz-tylnik (s)				
742105 monter-elektronik – elektroniczne instrumenty muzyczne	711290 pozostali murarze i pokrewni				
742106 monter-elektronik – elektroniczny sprzęt sygnalizacyjny i systemy sygnalizacyjne	7123 tynkarze i pokrewni				
742107 monter-elektronik – elektroniczny sprzęt sygnalizacyjny i systemy sygnalizacyjne	7124 monterzy izolacji				

L.p.	Nazwa zawodu ocenianego w Barometrze	Zawody z Klasyfikacji Zawodów i Specjalności (podkategorie do zawodów ocenianych w Barometrze)
77	nauczyciele przedmiotów ogólnokształcących	2330 nauczyciele szkół ponadpodstawowych 234102 nauczyciel przedmiotu w szkole podstawowej 234190 pozostali nauczyciele szkół podstawowych 2353 lektorzy języków obcych
78	nauczyciele przedmiotów zawodowych	232002 nauczyciel przedmiotów zawodowych artystycznych 232003 nauczyciel przedmiotów teoretycznych zawodowych 232090 pozostali nauczyciele kształcenia zawodowego
79	nauczyciele przedszkoli	2342 Specjaliści do spraw wychowania małego dziecka
80	nauczyciele szkół specjalnych i oddziałów integracyjnych	2352 nauczyciele szkół specjalnych
81	obuwnicy	311916 technik obuwnik (s) 7536 obuwnicy i pokrewni 815601 operator obuwniczych urządzeń szwalniczych 815603 operator urządzeń montażowych obuwnia 815604 operator urządzeń wykrawających elementy obuwnia 815605 obuwnik przemysłowy 815690 pozostali operatorzy maszyn do produkcji obuwnia
82	ogrodnicy i sadownicy	314205 technik ogrodnik (s) 6112 sadownicy 6113 ogrodnicy 7544 robotnicy zwalczania szkodników i chwastów 9214 robotnicy wykonujący prace proste w ogrodnictwie i sadownictwie
83	operatorzy aparatury medycznej	229911 specjalista radiofarmacji 229912 specjalista inżynierii medycznej 229913 elektroradiolog 311409 technik elektroniki medycznej 311902 monter urządzeń medycznych 311907 serwisant urządzeń medycznych 3211 operatorzy aparatury medycznej 532905 zabiegowy balneologiczny
84	operatorzy i mechanicy sprzętu do robót ziemnych	8342 operatorzy sprzętu do robót ziemnych i urządzeń pokrewnych
85	operatorzy maszyn do produkcji i przetwórstwa papieru	8143 operatorzy maszyn do produkcji wyrobów papierniczych 8171 operatorzy urządzeń do wyrobu masy papierniczej i produkcji papieru 731410 operator automatów ceglarskich i wapienno-piaskarskich 811401 hartowacz betonów i sylikatów 811402 krajacz materiałów budowlanych 811404 operator urządzeń do formowania bloków i tynków gipsowych 811405 operator urządzeń do produkcji elementów z betonu komórkowego 811406 operator urządzeń do produkcji mas asfaltobetonowych 811407 operator urządzeń wytwórczych mieszanek betonowych 811490 pozostali operatorzy maszyn i urządzeń do produkcji wyrobów cementowych, kamiennych i pokrewni
86	operatorzy maszyn do produkcji wyrobów cementowych i kamiennych	
87	operatorzy maszyn do produkcji wyrobów chemicznych	8131 operatorzy maszyn i urządzeń do produkcji wyrobów chemicznych 8132 operatorzy urządzeń do produkcji materiałów światłoczułych i obróbki filmów

L.p.	Nazwa zawodu ocenianego w Barometrze	Zawody z Klasyfikacji Zawodów i Specjalności (podkategorie do zawodów ocenianych w Barometrze)
88	operatorzy maszyn do produkcji wyrobów z gumy i tworzyw sztucznych	8141 operatorzy maszyn do produkcji wyrobów gumowych 8142 operatorzy maszyn do produkcji wyrobów z tworzyw sztucznych
89	operatorzy maszyn rolniczych i ogrodniczych	834101 kierowca ciągnika rolniczego 834102 kombajnista (kierowca kombajnu) 834103 mechanik-operator pojazdów i maszyn rolniczych (s) 834106 operator maszyn ogrodniczych 834107 operator maszyn rolniczych 834190 pozostali operatorzy wolnobieżnych maszyn rolniczych i leśnych
90	operatorzy maszyn włókienniczych	731802 dziewiarz 731805 przędzacz 731809 tkacz 8151 operatorzy maszyn przędzalniczych i pokrewni 8152 operatorzy maszyn tkackich i dziewiarskich 815901 operator maszyn do produkcji włóknin i przędzin
91	operatorzy obrabiarek skrawających	7223 ustawiacze i operatorzy obrabiarek do metali i pokrewni 7224 szlifierze narzędzi i polerowacze metali
92	operatorzy urządzeń dźwigowo-transportowych	8343 maszyniści i operatorzy maszyn i urządzeń dźwigowo-transportowych i pokrewni
93	opiekunki dziecięce	325905 opiekunka dziecięca (s) 5311 opiekunowie dziecięcy
94	opiekunowie osoby starszej lub niepełnosprawnej	341201 asystent osoby niepełnosprawnej (s) 341202 opiekun osoby starszej (s) 341203 opiekun w domu pomocy społecznej (s) 341204 opiekunka środowiskowa (s) 5162 osoby do towarzystwa 5321 pomocniczy personel medyczny 5322 pracownicy domowej opieki osobistej
95	optycy i pracownicy wytwarzający protezy	214928 inżynier optyk 2295 optometryści 321401 protetyk słuchu (s) 321403 technik ortopeda (s) 3253 optycy okularowi 325906 ortoptystka (s) 731105 ortopeda mechanik
96	pedagogzy	235101 andragog 235909 nauczyciel specjalista terapii pedagogicznej 235911 pedagog animacji kulturalnej 235912 pedagog szkolny 235919 pedagog specjalny 235921 pedagog 235922 pedagog mediów
97	piekarze	751204 piekarz (s) 932910 pomocnik piekarza
98	pielęgniarki i położne	134205 pielęgniarka oddziałowa 134206 położna oddziałowa 2221 pielęgniarki bez specjalizacji lub w trakcie specjalizacji 2222 pielęgniarki z tytułem specjalisty 2231 położne bez specjalizacji lub w trakcie specjalizacji 2232 położne z tytułem specjalisty 325902 higienistka szkolna
99	plastycy, dekoratorzy wnętrz i konserwatorzy zabytków	216102 architekt wnętrz 216603 ilustrator 265105 konserwator dzieł sztuki 265107 konserwator zabytków architektury 343201 dekorator sklepów

L.p.	Nazwa zawodu ocenianego w Barometrze	Zawody z Klasyfikacji Zawodów i Specjalności (podkategorie do zawodów ocenianych w Barometrze)	L.p.	Nazwa zawodu ocenianego w Barometrze	Zawody z Klasyfikacji Zawodów i Specjalności (podkategorie do zawodów ocenianych w Barometrze)
99	plastycy, dekoratorzy wnętrz i konserwatorzy zabytków	343202 dekorator wnętrz 343204 plastyk (s) 343205 technik sztukatorstwa i kamieniarstwa artystycznego 343290 pozostali plastycy, dekoratorzy wnętrz i pokrewni	104	pracownicy biur podróży i obsługi turystycznej	242113 specjalista do spraw organizacji usług gastronomicznych, hotelowych i turystycznych 4221 konsultanci i inni pracownicy biur podróży 422402 technik hotelarstwa (s) 4225 pracownicy biur informacji 5113 przewodnicy turystyczni i piloci wycieczek 515203 technik turystyki wiejskiej (s) 515205 technik turystyki na obszarach wiejskich (s)
100	pomoce kuchenne	5246 wydawcy posiłków 9411 pracownicy przygotowujący posiłki typu fast food 9412 pomoce kuchenne			311206 technik drogownictwa 311207 technik dróg i mostów kolejowych 311215 mostowniczy 311216 technik budowy dróg (s) 311217 technik dróg kolejowych i obiektów inżynierskich (s) 311220 technik budownictwa kolejowego (s) 312301 mistrz produkcji w budownictwie drogowym 312302 mistrz produkcji w budownictwie kolejowym 312303 mistrz produkcji w budownictwie mostowym 711603 monter nawierzchni kolejowej (s) 711606 układacz nawierzchni drogowych 711690 pozostali robotnicy budowy dróg 931205 pomocniczy robotnik drogowy 931206 pomocniczy robotnik mostowy
101	pomoce w gospodarstwie domowym	515201 gospodyni 515202 organizator usług domowych 515204 właściciel małego zakładu agroturystycznego / hotelarskiego / gastronomicznego 515290 pozostali pracownicy usług domowych	105	pracownicy ds. budownictwa drogowego i kolejowego	214105 konsultant komitetu technicznego 214107 normalizator 214108 specjalista do spraw audytu zabezpieczenia 214109 specjalista kontroli jakości 214110 towaroznawca 214901 audytor energetyczny 214902 inspektor dozoru technicznego 214921 legalizator 214922 metrolog 242204 audytor/kontroler 242208 inspektor farmaceutyczny 311109 technik metrolog 311517 Kontroler jakości połączeń spawanych 311901 cechowniczy 311904 operator badań defektoskopowych 311937 kontroler jakości wyrobów przemysłowych 3133 kontrolerzy (sterowniczy) procesów w przemyśle chemicznym 3134 kontrolerzy (sterowniczy) procesów przeróbki ropy naftowej i gazu 3135 kontrolerzy (sterowniczy) procesów metalurgicznych 313901 kontroler (sterowniczy) robotów przemysłowych 313902 kontroler (sterowniczy) urządzeń do produkcji papieru 313990 pozostali kontrolerzy (sterowniczy) procesów przemysłowych gdzie indziej niesklasyfikowani 325506 kontroler higieny mięsa 325512 weterynaryjny kontroler sanitarny 325514 inspektor sanitarny 331503 rzeczoznawca 331504 rzeczoznawca jakości handlowej artykułów rolno-spożywczych 335905 inspektor kontroli handlu i usług 335906 rzecznik praw konsumenta 335907 inspektor do spraw miar i wag 335990 pozostali urzędnicy państwowi do spraw nadzoru gdzie indziej niesklasyfikowani 515101 inspektor hotelowy
102	pozostali specjaliści edukacji	235102 ewaluator programów edukacji 235103 metody edukacji na odległość 235104 metodyk technologii informacyjnych i komunikacyjnych 235105 nauczyciel doradca metodyczny 235106 nauczyciel konsultant 235109 wizytator 235190 pozostali wizytatorzy i specjaliści metod nauczania 2354 nauczyciele muzyki w placówkach pozaszkolnych 235503 nauczyciel sztuki w placówkach pozaszkolnych 235590 pozostali nauczyciele sztuki w placówkach pozaszkolnych 2356 instruktorzy technologii informatycznych 235901 dydaktyk multimedialny 235902 egzaminator on-line 235907 nauczyciel nauczania na odległość 235910 nauczyciel w placówkach pozaszkolnych 235913 specjalista do spraw zarządzania w oświacie 235915 wykładowca na kursach (edukator, trener) 235917 korepetytor 235918 nauczyciel domowy 235920 trener osobisty (coach, mentor, tutor) 235990 pozostali specjaliści nauczania i wychowania gdzie indziej niesklasyfikowani	106	pracownicy ds. jakości	
103	pracownicy administracyjni i biurowi	331401 asystent do spraw statystyki 331404 asystent przetwarzania danych 331490 pozostały średni personel do spraw statystyki i dziedzin pokrewnych 334306 technik administracji (s) 334307 stenograf-protokolant 334390 pozostali pracownicy administracyjni i sekretarze biura zarządu 334402 sekretarka medyczna 334490 pozostali sekretarze medyczni i pokrewni 341103 sekretarz sądowy 341190 pozostały średni personel z dziedziny prawa i pokrewny 4110 pracownicy obsługi biurowej 4131 operatorzy edytorów tekstu 4132 operatorzy wprowadzania danych 431201 pracownik do spraw statystyki 431203 pracownik w biurze maklerskim 431290 pozostali pracownicy do spraw statystyki, finansów i ubezpieczeń 441301 kodowacz (koder) 4419 pracownicy obsługi biura gdzie indziej niesklasyfikowani			

L.p.	Nazwa zawodu ocenianego w Barometrze	Zawody z Klasyfikacji Zawodów i Specjalności (podkategorie do zawodów ocenianych w Barometrze)	L.p.	Nazwa zawodu ocenianego w Barometrze	Zawody z Klasyfikacji Zawodów i Specjalności (podkategorie do zawodów ocenianych w Barometrze)
107	pracownicy ds. ochrony środowiska i bhp	2133 specjaliści do spraw ochrony środowiska 214935 rzeczoznawca do spraw zabezpieczeń przeciwpożarowych 2291 specjaliści do spraw higieny, bezpieczeństwa pracy i ochrony środowiska 242227 specjalista zarządzania kryzysowego 311214 inspektor ochrony przeciwpożarowej 313201 operator aparatury do przetwarzania odpadów niebezpiecznych 313206 operator spalarni odpadów komunalnych 313207 operator urządzeń klimatyzacyjnych i odpylających 313208 operator urządzeń oczyszczania ścieków 313209 operator urządzeń uzdatniania i demineralizacji wody 313210 pracownik oczyszczania terenu z materiałów wybuchowych i niebezpiecznych 313290 pozostali operatorzy urządzeń do spalania odpadów, uzdatniania wody i pokrewni 325501 edukator ekologiczny 325502 inspektor bezpieczeństwa i higieny pracy 325503 inspektor ochrony radiologicznej 325504 inspektor ochrony środowiska 325505 instruktor higieny 325507 strażnik ochrony przyrody / środowiska 325508 technik analizy i monitoringu środowiska 325509 technik bezpieczeństwa i higieny pracy (s) 325510 technik dozymetrysta 325511 technik ochrony środowiska (s) 325515 technik gospodarki odpadami 325590 pozostały średni personel ochrony środowiska, medycyny pracy i bhp 723315 monter / konserwator urządzeń przeciwpożarowych	110	pracownicy fizyczni w produkcji i pracach prostych	818990 pozostali operatorzy innych maszyn i urządzeń przetwórczych gdzie indziej niesklasyfikowani 821901 konfektor wyrobów gumowych 821904 monter wyrobów tekstylnych, z tektury i pokrewnych materiałów 821906 monter wyrobów z tworzyw sztucznych 821907 składacz sprzętu spadochronowego 821990 pozostali monterzy gdzie indziej niesklasyfikowani 912903 zmywacz graffiti 931102 robotnik naziemny w górnictwie 931190 pozostali robotnicy wykonujący prace proste w kopalniach i kamieniołomach 931202 kopacz 931203 meliorant 931204 oczyszczacz kanalizacyjny (kanalarz) 931290 pozostali robotnicy wykonujący prace proste w budownictwie drogowym, wodnym i pokrewni 9321 ręczni pakowacze i znakowacze 932901 konserwator części / sprzętu 932911 pomocniczy robotnik przemysłowy 932912 robotnik myjący części i zespoły 932913 sortowacz 932914 wydawca materiałów 932915 pracownik pomocniczy krawca (s) 932916 pracownik pomocniczy mechanika (s) 932917 pracownik pomocniczy ślusarza (s) 932918 pracownik pomocniczy stolarza (s) 932919 asystent fryzjera (s) 932920 pracownik pomocniczy fryzjera (s) 932921 pomocnik elektromontera 932990 pozostali robotnicy wykonujący prace proste w przemyśle 9331 prowadzący pojazdy napędzane siłą mięśni 9332 prowadzący pojazdy ciągnięte przez zwierzęta 9333 robotnicy pracujący przy przeładunku towarów 9334 układacze towarów na półkach 9510 pracownicy świadczący usługi na ulicach 9611 ładowacze nieczystości 9612 sortowacze odpadów 9613 zamiatacze i pokrewni 962101 bagażowy 962102 boy hotelowy 962104 dźwigowy (windziarz) 962106 kolporter 962107 noszowy 962190 pozostali gońcy, bagażowi i pokrewni 9622 pracownicy wykonujący dorywcze prace proste 9623 odczytujący liczniki i wybierający monety z automatów
108	pracownicy ds. rachunkowości i księgowości	241103 specjalista do spraw rachunkowości 241190 pozostali specjaliści do spraw księgowości i rachunkowości 3313 księgowi 421106 kontroler rozliczeń pieniężnych 421107 skarbnik bankowy 4311 pracownicy do spraw rachunkowości i księgowości 4313 pracownicy obsługi płacowej	111	pracownicy myjni, pralni i prasowni	8157 operatorzy maszyn do prania 9121 praczki ręczne i prasowacze 9122 czyszciciele pojazdów
109	pracownicy ds. techniki dentystycznej	229914 specjalista do spraw techniki dentystycznej 321402 technik dentystyczny (s) 3251 asystenci dentystyczni 532902 pomoc dentystyczna	112	pracownicy obsługi ruchu lotniczego	315301 mechanik pokładowy 315302 nawigator lotniczy 315305 operator tankowania statków powietrznych 315306 pilot balonu wolnego 315308 pilot samolotowy zawodowy / liniowy
110	pracownicy fizyczni w produkcji i pracach prostych	754901 monter znaków nawigacyjnych 754903 pracownik produkcji 754990 pozostali robotnicy przemysłowi i rzemieślnicy gdzie indziej niesklasyfikowani 8183 operatorzy urządzeń pakujących, znakujących i urządzeń do napełniania butelek 818901 operator urządzeń do paletyzacji 818902 operator urządzeń utylizacji surowców zwierzęcych 818904 operator maszyn i urządzeń w przemyśle przetwórczym			

L.p.	Nazwa zawodu ocenianego w Barometrze	Zawody z Klasyfikacji Zawodów i Specjalności (podkategorie do zawodów ocenianych w Barometrze)	L.p.	Nazwa zawodu ocenianego w Barometrze	Zawody z Klasyfikacji Zawodów i Specjalności (podkategorie do zawodów ocenianych w Barometrze)
112	pracownicy obsługi ruchu lotniczego	315309 pilot sterowcowy zawodowy 315310 pilot szybowcowy 315311 pilot śmigłowcowy zawodowy / liniowy 315312 pilot wiatrakowcowy zawodowy 315314 skoczek spadochronowy 315318 mechanik lotniczy obsługi technicznej 315319 pilot pionowzlotu 315390 pozostali piloci statków powietrznych i personel pokrewny 3154 kontrolerzy ruchu lotniczego i personel pokrewny 3155 technicy urządzeń ruchu lotniczego 511101 stewardesa / steward 723201 mechanik płatowców 723202 mechanik silników lotniczych 723203 mechanik wyposażenia lotniczego statków powietrznych 723290 pozostali mechanicy statków powietrznych i pokrewni	117	pracownicy przetwórstwa metali	722102 kowal wyrobów zdobniczych 722103 operator pras kuźniczych 722190 pozostali kowale i operatorzy pras kuźniczych 731602 galwanizer 731905 metaloplastyk 8121 operatorzy maszyn i urządzeń do produkcji i przetwórstwa metali 8122 operatorzy urządzeń do obróbki powierzchniowej metali i nakładania powłok
		132407 zawiadowca stacji 214920 kontroler kolejowy 311401 diagnosta kolejowy 311407 technik automatyk sterowania ruchem kolejowym (s) 311928 technik transportu kolejowego (s) 432304 odprawiacz pociągów 432305 konstruktor rozkładów jazdy 5112 konduktorzy i pokrewni 711602 dróżnik obchodowy 711605 toromistrz 723313 mechanik taboru kolejowego 742101 automatyk sterowania ruchem kolejowym 8312 dyżurni ruchu, manewrowi i pokrewni 833103 kierujący tramwajem (motornicy) 931207 pomocniczy robotnik torowy			7513 robotnicy w produkcji wyrobów mleczarskich 7514 robotnicy przetwórstwa surowców roślinnych 8160 operatorzy maszyn i urządzeń do produkcji wyrobów spożywczych i pokrewni 932909 pomocnik mleczarski
113	pracownicy obsługi ruchu szynowego	132407 zawiadowca stacji 214920 kontroler kolejowy 311401 diagnosta kolejowy 311407 technik automatyk sterowania ruchem kolejowym (s) 311928 technik transportu kolejowego (s) 432304 odprawiacz pociągów 432305 konstruktor rozkładów jazdy 5112 konduktorzy i pokrewni 711602 dróżnik obchodowy 711605 toromistrz 723313 mechanik taboru kolejowego 742101 automatyk sterowania ruchem kolejowym 8312 dyżurni ruchu, manewrowi i pokrewni 833103 kierujący tramwajem (motornicy) 931207 pomocniczy robotnik torowy	118	pracownicy przetwórstwa spożywczego	7129 robotnicy budowlani robót wykończeniowych i pokrewni gdzie indziej niesklasyfikowani 311219 technik robót wykończeniowych w budownictwie (s) 7122 posadzkarze, parkieciarze i glazurnicy 7131 malarze budowlani i pokrewni
		311920 technik systemów zabezpieczeń technicznych osób i mienia 541307 pracownik ochrony fizycznej 541315 technik ochrony fizycznej osób i mienia (s) 541316 operator kontroli bezpieczeństwa 541317 pracownik obsługi monitoringu 541390 pozostali pracownicy ochrony osób i mienia 541906 ratownik wodny 541990 pozostali pracownicy usług ochrony gdzie indziej niesklasyfikowani			7129 robotnicy budowlani robót wykończeniowych i pokrewni gdzie indziej niesklasyfikowani 311219 technik robót wykończeniowych w budownictwie (s) 7122 posadzkarze, parkieciarze i glazurnicy 7131 malarze budowlani i pokrewni
114	pracownicy ochrony fizycznej	421101 asystent usług pocztowych 421105 kontroler pocztowy 421108 technik usług pocztowych i finansowych (s) 441201 ekspedient pocztowy	119	pracownicy robót wykończeniowych w budownictwie	0310 żołnierze szeregowi 132914 kierownik rewiru / posterunku policji 134911 komendant policji (powiatowej, miejskiej, rejonowej, komisariatu) 134912 komendant straży gminnej / miejskiej 134913 komendant powiatowy / miejski państwowej straży pożarnej 261911 analityk kryminalny 263506 wychowawca w jednostkach penitencjarnych 311919 technik pożarnictwa (s) 3351 funkcjonariusze celni i ochrony granic 3355 policjanci 3356 funkcjonariusze służby więziennej 3357 funkcjonariusze służb specjalnych 335909 Inspektor Inspekcji Transportu Drogowego 5411 strażacy 5412 strażnicy w zakładach dla nieletnich 541301 Funkcjonariusz Służby Ochrony Państwa 541312 strażnik gminny / miejski 541313 strażnik straży marszałkowskiej 541314 funkcjonariusz straży ochrony kolei 541907 strażnik leśny 541908 strażnik łowiecki 541909 strażnik rybacki
		311911 technik cyfrowych procesów graficznych 311918 technik poligraf 311935 technik procesów drukowania (s) 311936 technik procesów introligatorskich (s) 311943 technik grafiki i poligrafii cyfrowej (s) 7321 pracownicy przy pracach przygotowawczych do druku 7322 drukarze 7323 introligatorzy i pokrewni			263501 kurator sądowy 263503 specjalista poradnictwa psychospołecznego i rodzinnego 263504 specjalista pracy socjalnej 263505 specjalista resocjalizacji 263508 koordynator rodzinnej pieczy zastępczej 263509 specjalista do spraw adopcji 263511 specjalista do spraw ochrony praw dziecka i rodziny 263590 pozostali specjaliści do spraw społecznych 3252 środowiskowi pracownicy ochrony zdrowia 325903 instruktor terapii uzależnień 341205 pracownik socjalny
115	pracownicy poczty	311920 technik systemów zabezpieczeń technicznych osób i mienia 541307 pracownik ochrony fizycznej 541315 technik ochrony fizycznej osób i mienia (s) 541316 operator kontroli bezpieczeństwa 541317 pracownik obsługi monitoringu 541390 pozostali pracownicy ochrony osób i mienia 541906 ratownik wodny 541990 pozostali pracownicy usług ochrony gdzie indziej niesklasyfikowani	120	pracownicy służb mundurowych	541312 strażnik gminny / miejski 541313 strażnik straży marszałkowskiej 541314 funkcjonariusz straży ochrony kolei 541907 strażnik leśny 541908 strażnik łowiecki 541909 strażnik rybacki
		421101 asystent usług pocztowych 421105 kontroler pocztowy 421108 technik usług pocztowych i finansowych (s) 441201 ekspedient pocztowy			263501 kurator sądowy 263503 specjalista poradnictwa psychospołecznego i rodzinnego 263504 specjalista pracy socjalnej 263505 specjalista resocjalizacji 263508 koordynator rodzinnej pieczy zastępczej 263509 specjalista do spraw adopcji 263511 specjalista do spraw ochrony praw dziecka i rodziny 263590 pozostali specjaliści do spraw społecznych 3252 środowiskowi pracownicy ochrony zdrowia 325903 instruktor terapii uzależnień 341205 pracownik socjalny
116	pracownicy poligraficzni	421101 asystent usług pocztowych 421105 kontroler pocztowy 421108 technik usług pocztowych i finansowych (s) 441201 ekspedient pocztowy	121	pracownicy socjalni	263501 kurator sądowy 263503 specjalista poradnictwa psychospołecznego i rodzinnego 263504 specjalista pracy socjalnej 263505 specjalista resocjalizacji 263508 koordynator rodzinnej pieczy zastępczej 263509 specjalista do spraw adopcji 263511 specjalista do spraw ochrony praw dziecka i rodziny 263590 pozostali specjaliści do spraw społecznych 3252 środowiskowi pracownicy ochrony zdrowia 325903 instruktor terapii uzależnień 341205 pracownik socjalny
		311911 technik cyfrowych procesów graficznych 311918 technik poligraf 311935 technik procesów drukowania (s) 311936 technik procesów introligatorskich (s) 311943 technik grafiki i poligrafii cyfrowej (s) 7321 pracownicy przy pracach przygotowawczych do druku 7322 drukarze 7323 introligatorzy i pokrewni			263501 kurator sądowy 263503 specjalista poradnictwa psychospołecznego i rodzinnego 263504 specjalista pracy socjalnej 263505 specjalista resocjalizacji 263508 koordynator rodzinnej pieczy zastępczej 263509 specjalista do spraw adopcji 263511 specjalista do spraw ochrony praw dziecka i rodziny 263590 pozostali specjaliści do spraw społecznych 3252 środowiskowi pracownicy ochrony zdrowia 325903 instruktor terapii uzależnień 341205 pracownik socjalny
117	pracownicy przetwórstwa metali	421101 asystent usług pocztowych 421105 kontroler pocztowy 421108 technik usług pocztowych i finansowych (s) 441201 ekspedient pocztowy	117	pracownicy przetwórstwa metali	311704 technik hutnik (s) 311705 technik odlewnik (s) 311708 technik przemysłu metalurgicznego (s) 7211 formierze odlewniczy i pokrewni 722101 kowal (s)
		311911 technik cyfrowych procesów graficznych 311918 technik poligraf 311935 technik procesów drukowania (s) 311936 technik procesów introligatorskich (s) 311943 technik grafiki i poligrafii cyfrowej (s) 7321 pracownicy przy pracach przygotowawczych do druku 7322 drukarze 7323 introligatorzy i pokrewni			311704 technik hutnik (s) 311705 technik odlewnik (s) 311708 technik przemysłu metalurgicznego (s) 7211 formierze odlewniczy i pokrewni 722101 kowal (s)

L.p.	Nazwa zawodu ocenianego w Barometrze	Zawody z Klasyfikacji Zawodów i Specjalności (podkategorie do zawodów ocenianych w Barometrze)
121	pracownicy socjalni	341207 asystent rodziny 341290 pozostali pracownicy wsparcia rodziny, pomocy społecznej i pracy socjalnej
122	pracownicy sprzedaży internetowej	524401 ekspedytor sprzedaży wysyłkowej / internetowej 524402 organizator obsługi sprzedaży internetowej
123	pracownicy telefonicznej i elektronicznej obsługi klienta, ankieterzy, teleankieterzy	332202 pracownik centrum elektronicznej obsługi klienta 333905 tajemniczy klient (mystery shopper) 421102 asystent usług telekomunikacyjnych 4222 pracownicy centrów obsługi telefonicznej (pracownicy call center) 422301 operator centrali telefonicznej 422302 operator numerów alarmowych 4227 ankieterzy 432301 dyspozytor radiotaxi 524403 sprzedawca na telefon 524404 telemarketer 524490 pozostali sprzedawcy (konsultanci) w centrach sprzedaży telefonicznej / internetowej
124	pracownicy usług pogrzebowych	5163 pracownicy zakładów pogrzebowych
125	pracownicy zajmujący się zwierzętami	5164 opiekunowie zwierząt domowych i pracownicy zajmujący się zwierzętami
126	prawnicy	242216 rzecznik patentowy 2611 adwokaci, radcy prawni i prokuratorzy 2612 sędziowie 261901 asystent prawny 261902 asystent prokuratora 261903 asystent sędziego 261904 komornik sądowy 261905 notariusz 261906 legislator 261907 Radca Prokuraturii Generalnej Rzeczypospolitej Polskiej 261908 referendarz sądowy 261910 specjalista do spraw ochrony własności intelektualnej 261990 pozostali specjaliści z dziedziny prawa gdzie indziej niesklasyfikowani
127	projektanci i administratorzy baz danych, programiści	2513 projektanci aplikacji sieciowych i multimediów 2514 programiści aplikacji 251905 specjalista systemów rozpoznawania mowy 251906 Inżynier internetu rzeczy 251907 specjalista do spraw chmury obliczeniowej (cloud computing) 251908 specjalista do spraw rozwoju sztucznej inteligencji 251909 specjalista do spraw uczenia maszynowego 2521 projektanci i administratorzy baz danych
128	projektanci wzornictwa przemysłowego i operatorzy CAD	2163 projektanci wzornictwa przemysłowego i odzieży 311803 operator CAD 311890 pozostali kreślarze
129	przedstawiciele handlowi	243303 przedstawiciel medyczny 332203 przedstawiciel handlowy 332290 pozostali przedstawiciele handlowi 5243 agenci sprzedaży bezpośredniej 524906 pośrednik usług medycznych
130	przetwórcy mięsa i ryb	7511 masarze, robotnicy w przetwórstwie ryb i pokrewni 932904 patroszacz ryb

L.p.	Nazwa zawodu ocenianego w Barometrze	Zawody z Klasyfikacji Zawodów i Specjalności (podkategorie do zawodów ocenianych w Barometrze)
131	psycholodzy i psycholeuropei	228905 psychoterapeuta 229906 specjalista psychoterapii uzależnień 229907 specjalista terapii uzależnień 229909 psychoonkolog 229910 psychotraumatolog 235908 nauczyciel psycholog 2634 psycholodzy i pokrewni 263502 mediator 263507 mediator sądowy 263510 specjalista komunikacji społecznej 323013 arteterapeuta 325907 terapeuta zajęciowy (s)
132	ratownicy medyczni	2240 specjaliści do spraw ratownictwa medycznego 3256 ratownicy medyczni 532904 sanitariusz szpitalny
133	recepjoniści i rejestratorzy	422401 recepcjonista hotelowy 4226 recepcjoniści (z wyłączeniem hotelowych)
134	robotnicy budowlani	7111 monterzy konstrukcji budowlanych i konserwatorzy budynków 7117 monterzy budownictwa wodnego 7119 robotnicy robót stanu surowego i pokrewni gdzie indziej niesklasyfikowani 7133 robotnicy czyszczący konstrukcje budowlane i pokrewni 9313 robotnicy wykonujący prace proste w budownictwie ogólnym 6210 robotnicy leśni i pokrewni 834104 operator ciągników zrywkowych do zrywki podwieszanej 834105 operator maszyn leśnych (s) 834108 operator nasiębiernych ciągników zrywkowych 834109 operator urządzeń technicznych stosowanych w leśnictwie 834110 operator wielooperacyjnych samojezdnych maszyn leśnych 834111 operator zrywkowych kolejek linowych 9215 robotnicy wykonujący prace proste w leśnictwie
135	robotnicy leśni	311922 technik technologii drewna (s) 711504 szkutnik 711505 monter jachtów i łodzi (s) 7317 rękodzielnicy wyrobów z drewna i pokrewnych materiałów 7521 robotnicy przygotowujący drewno i pokrewni 7522 stolarze meblowi i pokrewni 7523 ustawiacze i operatorzy maszyn do obróbki i produkcji wyrobów z drewna 8172 operatorzy maszyn i urządzeń do obróbki drewna 818903 operator maszyn i urządzeń wikliniarskich 821902 monter mebli 821905 monter wyrobów z drewna
136	robotnicy obróbki drewna i stolarze	311912 technik garbarz (s) 731810 rękodzielnik wyrobów skórzaných 7535 wyprawiacze skór, garbarze i pokrewni 753702 kaletnik (s) 753703 rymarz 753790 pozostali kaletnicy, rymarze i pokrewni 8155 operatorzy maszyn do wyprawiania futer i skór 815602 operator urządzeń kaletniczych
137	robotnicy obróbki skóry	314203 technik hodowca koni (s) 314204 technik hodowca zwierząt 314206 technik pszczelarz (s) 314207 technik rolnik (s)
138	rolnicy i hodowcy	

L.p.	Nazwa zawodu ocenianego w Barometrze	Zawody z Klasyfikacji Zawodów i Specjalności (podkategorie do zawodów ocenianych w Barometrze)	L.p.	Nazwa zawodu ocenianego w Barometrze	Zawody z Klasyfikacji Zawodów i Specjalności (podkategorie do zawodów ocenianych w Barometrze)
138	rolnicy i hodowcy	314290 pozostali technicy rolnictwa i pokrewni 331402 technik agrobiznesu (s) 6111 rolnicy upraw polowych 6114 rolnicy upraw mieszanych 6121 hodowcy zwierząt gospodarskich i domowych 6122 hodowcy drobiu 6123 pszczelarze i hodowcy jedwabników 6129 hodowcy zwierząt gdzie indziej niesklasyfikowani 6130 rolnicy produkcji roślinnej i zwierzęcej 6310 rolnicy produkcji roślinnej pracujący na własne potrzeby 6320 hodowcy zwierząt pracujący na własne potrzeby 6330 rolnicy produkcji roślinnej i zwierzęcej pracujący na własne potrzeby 634002 zbieracz owoców, ziół i innych roślin 722104 podkuwacz koni 9211 robotnicy wykonujący proste prace polowe 9212 robotnicy wykonujący prace proste w hodowli zwierząt 9213 robotnicy wykonujący prace proste przy uprawie roślin i hodowli zwierząt	145	specjaliści ds. administracji	242111 administrator bezpieczeństwa informacji (inspektor ochrony danych) 242116 specjalista do spraw zarządzania 242209 inspektor kontroli skarbowej 242210 inspektor nadzoru bankowego 242212 inspektor ochrony danych osobowych 242213 inspektor rybołówstwa morskiego 242214 inspektor pracy 242215 kontroler państwowy 242217 specjalista administracji publicznej 242219 specjalista do spraw integracji europejskiej 242225 specjalista do spraw zamówień publicznych 242226 specjalista organizacji i zarządzania w ochronie zdrowia 242229 inspektor do spraw obrotu hurtowego lekami 242230 Specjalista do spraw bezpieczeństwa wewnętrznego 242231 specjalista do spraw cudzoziemców 242232 Specjalista do spraw obsługi projektów i programów 242290 pozostali specjaliści do spraw administracji i rozwoju 325513 inspektor obrony cywilnej 3352 urzędnicy do spraw podatków 3353 urzędnicy do spraw świadczeń społecznych 3354 urzędnicy organów udzielających licencji 341206 pracownik zarządzania kryzysowego
139	rybacy	314208 technik rybactwa śródlądowego (s) 315215 technik rybołówstwa morskiego (s) 6221 hodowcy ryb 6222 rybacy śródlądowi 6223 rybacy morscy 634001 rybak pracujący na własne potrzeby 9216 robotnicy wykonujący prace proste w rybołówstwie i zakładach akwakultury	146	specjaliści ds. finansowych	241101 biegły rewident 241102 specjalista do spraw controllingu 241104 specjalista do spraw rachunkowości inwestycyjnej 241105 specjalista do spraw rachunkowości podatkowej 241106 specjalista do spraw rachunkowości zarządczej 241107 kontroler finansowy 2412 doradcy finansowi i inwestycyjni 2413 analitycy finansowi 242103 makler nadzorujący 242104 negocjator biznesowy 242112 analityk biznesowy 3311 dealerzy i maklerzy aktywów finansowych 3312 pracownicy do spraw kredytów, pożyczek i pokrewni 331506 taksator 331508 taksator ryzyka działalności firm 332401 makler giełd towarowych
140	rzemieślnicy obróbki szkła i metali szlachetnych	712505 witrażownik 731305 złotnik-jubiler (s) 731402 ceramik wyrobów użytkowych i ozdobnych 7315 formowacze wyrobów szklanych, krajacze i szlifierze szkła 731603 giloszer szkła 731604 grawer szkła 731605 lustrzacz 731606 pozłotnik 731607 rzeźbiarz szkła 731608 sztyldziarz 731609 zdobnik ceramiki (s) 731610 zdobnik szkła 731611 grawer 731690 pozostali sztyldziarze, grawerzy i zdobnicy ceramiki, szkła i pokrewni	147	specjaliści ds. organizacji produkcji	214101 inżynier normowania pracy 214102 inżynier organizacji i planowania produkcji 214103 inżynier utrzymania ruchu 214111 główny technolog 214190 pozostali inżynierowie do spraw przemysłu i produkcji 214506 inżynier inżynierii materiałów syntetycznych 214507 Inżynier papiernictwa 2146 inżynierowie górnictwa i metalurgii 214909 inżynier poligrafii 214911 inżynier systemów zabezpieczeń technicznych osób i mienia 214913 inżynier technologii ceramiki 214914 inżynier technologii drewna 214915 inżynier technologii przetwórstwa skóry
141	samodzielni księgowi	121101 główny księgowy	143	socjolog i specjaliści ds. badań społeczno-ekonomicznych	242218 specjalista do spraw badań społeczno-ekonomicznych 243105 specjalista analizy i rozwoju rynku 263204 socjolog
142	sekretarki i asystenci	3342 sekretarze prawni 334301 akredytowany asystent parlamentarny 334302 asystent dyrektora 334303 asystent parlamentarny 334304 asystent zarządu 334305 sekretarz konsularny 341102 sekretarka notarialna 343902 asystent kierownika produkcji filmowej i telewizyjnej (s) 4120 sekretarki (ogólne) 516902 asystent osobisty (concierge)	144	spawacze	311516 technik spawalnictwa (s) 7212 spawacze i pokrewni

L.p.	Nazwa zawodu ocenianego w Barometrze	Zawody z Klasyfikacji Zawodów i Specjalności (podkategorie do zawodów ocenianych w Barometrze)
147	specjaliści ds. organizacji produkcji	214916 inżynier technologii szkła 214919 inżynier włókiennik 214923 nanotechnolog (inżynier nanostruktur) 214924 specjalista do spraw ergonomii i projektowania form użytkowych 214925 specjalista do spraw pakowania i opakowań 214929 inżynier procesu malowania 214931 technolog – programista obrabiarek 214932 inżynier inżynierii materiałowej 242220 specjalista do spraw organizacji i rozwoju przemysłu 311514 technik utrzymania ruchu 311601 technik papiernictwa (s) 311602 technik przetwórstwa tworzyw sztucznych 311915 technik normowania pracy 311917 technik organizacji produkcji 311925 technik technologii szkła (s) 311931 technik włókienniczych wyrobów dekoracyjnych (s) 311932 technik włókiennik (s) 311934 technik budowy fortepianów i strojenia fortepianów (s) 311945 technik budowy i strojenia fortepianów i pianin (s) 3122 mistrzowie produkcji w przemyśle przetwórczym 4322 planiści produkcyjni
148	specjaliści ds. PR, reklamy, marketingu i sprzedaży	242109 specjalista do spraw pozyskiwania funduszy (fundraiser) 242114 Specjalista do spraw społecznej odpowiedzialności przedsiębiorstw 242228 specjalista do spraw organizacji i rozwoju sprzedaży 243101 analityk trendów rynkowych (cool hunter) 243102 autor tekstów i sloganów reklamowych (copywriter) 243103 menedżer produktu (product manager) 243104 menedżer marki (brand manager) 243106 specjalista do spraw marketingu i handlu 243107 specjalista do spraw reklamy 243108 specjalista do spraw mediów interaktywnych 243109 specjalista sprzedaży internetowej 243110 Specjalista do spraw mediów społecznościowych 243190 pozostali specjaliści do spraw reklamy i marketingu 2432 specjaliści do spraw public relations 243301 inżynier sprzedaży 243302 opiekun klienta 243304 specjalista do spraw kluczowych klientów (key account manager) 243305 specjalista do spraw sprzedaży 243306 specjalista zaopatrzenia medycznego 243307 specjalista do spraw obsługi posprzedażowej 243308 specjalista do spraw handlu zagranicznego 243390 pozostali specjaliści do spraw sprzedaży (z wyłączeniem technologii informacyjno-komunikacyjnych) 2434 specjaliści do spraw sprzedaży z dziedziny technologii teleinformatycznych 332201 ekspozytor towarów (merchandise)

L.p.	Nazwa zawodu ocenianego w Barometrze	Zawody z Klasyfikacji Zawodów i Specjalności (podkategorie do zawodów ocenianych w Barometrze)
148	specjaliści ds. PR, reklamy, marketingu i sprzedaży	333901 menedżer artystyczny 333903 promotor marki (trendsetter) 333904 sprzedawca reklam internetowych 333906 technik organizacji reklamy (s) 333907 technik reklamy (s) 351405 pracownik obsługi kampanii e-mailowych
149	specjaliści ds. projektowania, wdrażania i doskonalenia produktów i usług cyfrowych	251201 specjalista do spraw doskonalenia i rozwoju aplikacji 251203 specjalista do spraw technologii blockchain 251910 specjalista do spraw wirtualnej rzeczywistości 251911 specjalista do spraw informatyki przemysłowej
150	specjaliści ds. rynku nieruchomości	2440 specjaliści do spraw rynku nieruchomości 3334 agenci i administratorzy nieruchomości
151	specjaliści ds. zarządzania zasobami ludzkimi i rekrutacji	242106 specjalista do spraw doskonalenia organizacji 242190 pozostali specjaliści do spraw zarządzania i organizacji 2423 specjaliści do spraw zarządzania zasobami ludzkimi 2424 specjaliści do spraw szkoleń zawodowych i rozwoju kadr 3333 pośrednicy pracy i zatrudnienia 4415 pracownicy działów kadr
152	specjaliści elektroniki, automatyki i robotyki	214903 inżynier automatyki i robotyki 2152 inżynierowie elektronicy 311402 instalator systemów alarmowych 311403 instalator systemów alarmowych przeciwkradzieżowych 311404 instalator systemów telewizji przemysłowej 311406 projektant systemów alarmowych 311408 technik elektronik (s) 311410 technik mechatronik (s) 311412 technik szerokopasmowej komunikacji elektronicznej (s) 311413 technik robotyk (s) 311490 pozostali technicy elektronicy i pokrewni 311909 technik automatyk (s) 313903 operator robotów i manipulatorów przemysłowych 313904 operator zautomatyzowanej linii produkcyjnej 313905 operator drukarek 3D
153	specjaliści rolnictwa i leśnictwa	2132 specjaliści w zakresie rolnictwa, leśnictwa i pokrewni 314103 laborant w hodowli roślin 314104 laborant w hodowli zwierząt 314201 laborant nasiennictwa 3143 technicy leśnictwa
154	specjaliści technologii żywności i żywienia	214503 inżynier technologii żywności 2293 dietetycy i specjaliści do spraw żywienia 3144 technicy technologii żywności 3220 dietetycy i żywieniowcy
155	specjaliści telekomunikacji	214926 specjalista monitoringu systemów zabezpieczeń technicznych osób i mienia 214934 inżynier inżynierii kosmicznej i satelitarnej 2153 inżynierowie telekomunikacji 3522 operatorzy urzędzeń telekomunikacyjnych
156	spedytorzy i logistycy	214104 inżynier zaopatrzenia, transportu i magazynowania 214917 inżynier transportu drogowego 214918 inżynier transportu kolejowego

L.p.	Nazwa zawodu ocenianego w Barometrze	Zawody z Klasyfikacji Zawodów i Specjalności (podkategorie do zawodów ocenianych w Barometrze)	L.p.	Nazwa zawodu ocenianego w Barometrze	Zawody z Klasyfikacji Zawodów i Specjalności (podkategorie do zawodów ocenianych w Barometrze)
156	spedytorzy i logistycy	216401 inżynier ruchu drogowego	162	technicy budownictwa	311205 technik budownictwa wodnego (s)
		216402 inżynier ruchu kolejowego			311208 technik inżynierii środowiska i melioracji (s)
		216490 pozostali urbaniści i inżynierowie ruchu drogowego			311209 technik urządzeń sanitarnych
		242105 organizator transportu drogowego			311210 technik renowacji elementów architektury (s)
		242108 specjalista do spraw logistyki			311218 technik inżynierii sanitarnej (s)
		242115 Specjalista do spraw przewozów intermodalnych			311290 pozostali technicy budownictwa
		242205 doradca do spraw bezpieczeństwa w transporcie towarów niebezpiecznych			311913 technik gazownictwa (s)
		242221 specjalista do spraw organizacji i rozwoju transportu			311923 technik technologii materiałów budowlanych
		311927 technik transportu drogowego (s)			311929 technik chłodnictwa i klimatyzacji (s)
		332402 makler morski			311930 technik urządzeń i systemów energetyki odnawialnej (s)
3331 spedytorzy i pokrewni	312304 mistrz produkcji w budownictwie ogólnym				
432302 dyspozytor transportu samochodowego	312305 mistrz produkcji w budownictwie przemysłowym				
432303 ekspedytor	312306 mistrz produkcji w budownictwie wodnym				
432390 pozostali pracownicy do spraw transportu	312390 pozostali mistrzowie produkcji w budownictwie				
157	sprzątaczk i pokojowe	9111 pomoce domowe i sprzątaczk	163	technicy informatycy	311411 technik elektroniki i informatyki medycznej (s)
		911201 łazienkowa			351103 technik teleinformatyk (s)
		911203 pokojowa			351190 pozostali operatorzy urządzeń teleinformatycznych
		911204 pomoc laboratoryjna			3512 technicy wsparcia informatycznego i technicznego
		911205 pracownik pomocniczy obsługi hotelowej (s)			351406 technik programista (s)
		911206 salowa			351490 pozostali technicy sieci internetowych
		911207 pracownik utrzymania czystości (sprzątaczk)			742208 serwisant sprzętu komputerowego
		911208 sprzątaczk pojazdów			311504 technik mechanik (s)
		911290 pozostałe pomoce i sprzątaczk biurowe, hotelowe i podobne			311505 technik mechanik budowy środków transportu
		9123 zmywacze okien			311506 technik mechanik eksploatacji środków transportu
912901 czyściciel basenów pływakich	311508 technik mechanik maszyn i urządzeń				
912902 czyściciel dywanów	311509 technik mechanik obróbki skrawaniem				
912904 operator maszyn czyszczących	311510 technik mechanik precyzyjny				
912990 pozostali pracownicy zajmujący się sprzątniem gdzie indziej niesklasyfikowani	311511 technik mechanik urządzeń przemysłowych				
158	sprzedawcy i kasjerzy	421103 kasjer bankowy	164	technicy mechanicy	311512 technik mechanizacji rolnictwa
		421104 kasjer walutowy			311515 technik mechanizacji rolnictwa i agrotroiki (s)
		421190 pozostali kasjerzy bankowi i pokrewni			311518 technika pojazdów kolejowych (s)
		4213 pracownicy lombardów i instytucji pożyczkowych			311590 pozostali technicy mechanicy
		421401 inkasent			311939 technik konserwator urządzeń dźwigowych
		516903 hostessa			311940 technik urządzeń dźwigowych (s)
		5211 sprzedawcy na targowiskach i bazarach			315316 technik awionik (s)
		5212 uliczni sprzedawcy żywności			315317 technik mechanik lotniczy (s)
		522101 antykwariusz			2251 lekarze weterynarii bez specjalizacji lub w trakcie specjalizacji
		522102 kioskarz			2252 lekarze weterynarii specjaliści
5223 sprzedawcy sklepowi (ekspedient)	324002 technik weterynarii (s)				
5230 kasjerzy i sprzedawcy biletów	324090 pozostali technicy weterynarii				
5245 sprzedawcy w stacji paliw	421403 windykatork				
524902 doradca klienta	421490 pozostali windykatorky i pokrewni				
524903 ekspedient w punkcie usługowym	235914 wychowawca w placówkach oświatowych, wsparcia dziennego, wychowawczych i opiekuńczych oraz instytucjach pieczy zastępczej				
524905 ekspedient stacji obsługi pojazdów	235916 animator czasu wolnego młodzieży (pracownik młodzieżowy)				
932903 liczarz	3323 zaopatrzeniowcy				
9520 uliczni sprzedawcy produktów (z wyłączeniem żywności o krótkim terminie przydatności do spożycia)	8321 kierowcy motocykli				
159	szefowie kuchni	3434 szefowie kuchni i organizatorzy usług gastronomicznych	165	weterynarze	832202 kierowca samochodu dostawczego
		7222 ślusarze i pokrewni			962103 dostawca potraw
160	ślusarze	7534 tapicerzy i pokrewni	166	windykatorzy	962105 goniec
161	tapicerzy	815902 operator maszyn tapicerskich			167
162	technicy budownictwa	311202 laborant budowlany	311203 technik architekt		
		311203 technik architekt	311204 technik budownictwa (s)		
		311204 technik budownictwa (s)			

Barometr zawodów to jednoroczna prognoza zapotrzebowania na pracowników w powiatach. Badanie pokazuje, w jakich zawodach będą mniejsze, a w jakich większe szanse na pracę w nadchodzącym roku. Barometr klasyfikuje zawody w trzy grupy:

- zawody deficytowe, w których nie powinno być trudności ze znalezieniem pracy w najbliższym czasie;
- zawody zrównoważone, czyli takie, w których liczba ofert pracy będzie zbliżona do liczby osób zdolnych i chętnych do podjęcia zatrudnienia;
- zawody nadwyżkowe, w których znalezienie pracy może być trudniejsze ze względu na nadmiar pracowników spełniających wymagania pracodawców.

Badanie pochodzi ze Szwecji. Jego metodologia została wypracowana w latach dziewięćdziesiątych dwudziestego wieku jako element szerszego systemu prognozowania zmian na rynku pracy. W 2007 roku Barometr zawodów został zaadaptowany przez pracowników publicznych służb zatrudnienia w Finlandii. W Polsce badanie pojawiło się w 2009 r. i na początku prowadzone było tylko w Małopolsce. W 2015 r. zostało rozszerzone na cały kraj.

W 2019 r. decyzją Ministra właściwego ds. pracy Barometr został połączony z Monitoringiem zawodów deficytowych i nadwyżkowych i stanowi obecnie jedno badanie pn. Barometr zawodów.

Więcej informacji na temat badania oraz szczegółowe wyniki ze wszystkich edycji dostępne są w serwisie internetowym www.barometrzwodow.pl.

Badanie jest finansowane ze środków Funduszu Pracy przez Ministerstwo Rodziny i Polityki Społecznej.



Wydawca: Wojewódzki Urząd Pracy w Krakowie

plac Na Stawach 1, 30-107 Kraków, tel. 12 42 87 870, faks 12 42 29 785
e-mail: kancelaria@wup-krakow.pl. www.wup-krakow.pl

ISBN 978-83-66829-54-1 (druk)

ISBN 978-83-66829-71-8 (online)