



## **POWIATOWY URZĄD PRACY**

19-400 Olecko, ul. Armii Krajowej 30, tel. 87 5203078, 87 5202533, fax 87 5202746  
e-mail: [biuro@pup.olecko.pl](mailto:biuro@pup.olecko.pl), <http://olecko.praca.gov.pl>

---

# ***INFORMACJA***

***o sytuacji na rynku pracy w powiecie oleckim***

***wg stanu na dzień 31 stycznia 2020r.***

## PODMIOTY GOSPODARKI NARODOWEJ

Ilość podmiotów zarejestrowanych w latach 2014-2018 w powiecie oleckim przedstawia tabela poniżej.

**Tabela.**  
**Podmioty Gospodarki Narodowej zarejestrowane w rejestrze REGON**  
**w latach 2014-2018 w powiecie oleckim**

stan na 31.XII

| Wyszczególnienie         |      | Ogółem | Osoby prawne i jednostki organizacyjne niemające osobowości prawnej | Osoby fizyczne prowadzące działalność gospodarczą (bez osób prowadzących ind. gosp. rolne) |
|--------------------------|------|--------|---|--|
| Powiat olecki            | 2014 | 3 080  | 880   | 2 200  |
|                          | 2015 | 3 026  | 887   | 2 139  |
|                          | 2016 | 3 044  | 915   | 2 129  |
|                          | 2017 | 3 050  | 894   | 2 156  |
|                          | 2018 | 3 084  | 847   | 2 237  |
| <b>Gminy</b>             |      |        |   |  |
| Miasto Olecko            | 2014 | 1 974  | 571   | 1 403  |
|                          | 2015 | 1 939  | 567   | 1 372  |
|                          | 2016 | 1 924  | 578   | 1 346  |
|                          | 2017 | 1 926  | 564   | 1 362  |
|                          | 2018 | 1 911  | 529   | 1 382  |
| Kowale Oleckie           | 2014 | 270    | 71  | 199  |
|                          | 2015 | 268    | 71  | 197  |
|                          | 2016 | 279    | 71  | 208  |
|                          | 2017 | 266    | 69  | 197  |
|                          | 2018 | 285    | 66  | 219  |
| Olecko<br>obszar wiejski | 2014 | 423    | 144   | 279  |
|                          | 2015 | 427    | 153   | 274  |
|                          | 2016 | 437    | 164   | 273  |
|                          | 2017 | 461    | 166   | 295  |
|                          | 2018 | 469    | 155   | 314  |
| Świątajno                | 2014 | 245    | 55  | 190  |
|                          | 2015 | 235    | 56  | 179  |
|                          | 2016 | 237    | 60  | 177  |
|                          | 2017 | 235    | 56  | 179  |
|                          | 2018 | 246    | 57  | 189  |
| Wieliczki                | 2014 | 168    | 39  | 129  |
|                          | 2015 | 157    | 40  | 117  |
|                          | 2016 | 167    | 42  | 125  |
|                          | 2017 | 162    | 39  | 123  |
|                          | 2018 | 173    | 40  | 133  |

Źródło: Dane Główny Urząd Statystyczny

## STOPA\* I POZIOM BEZROBOCIA

\*Stopę bezrobocia podajemy z opóźnieniem, ponieważ tak jest ogłaszana przez Urząd Statystyczny.

Zgodnie z powszechnie przyjętą metodologią, stopa bezrobocia oznacza udział bezrobotnych w liczbie ludności aktywnej zawodowo (czyli sumy pracujących i bezrobotnych).

### **Mapa.** **Stopa bezrobocia w powiecie oleckim** **na tle pozostałych powiatów województwa**

stan na koniec **grudnia** 2019r.

województwo warmińsko - mazurskie – **9,0%**  
kraj – **5,2%**

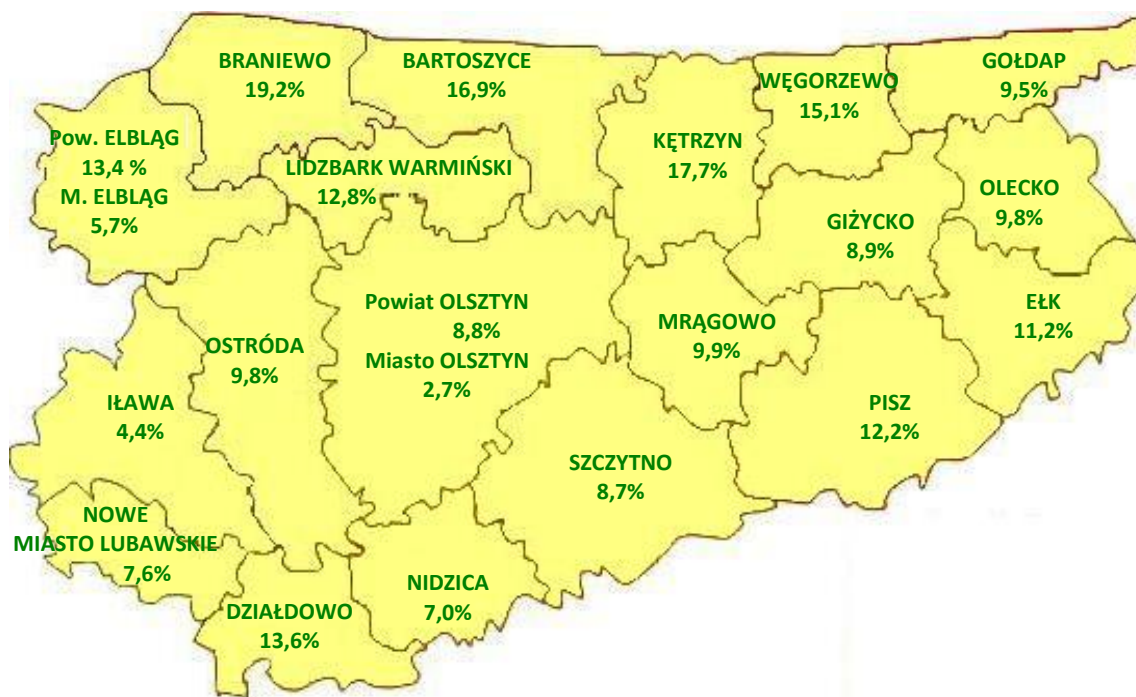

Na koniec grudnia 2019 roku wskaźnik natężenia bezrobocia w powiecie oleckim wynosił 9,8% i był wyższy o 4,6 pkt. procentowych od wskaźnika krajowego (5,2%) oraz o 0,8 pkt. procentowy od wskaźnika wojewódzkiego (9,0%).

W województwie powiat olecki uplasował się na 8 miejscu za powiatami iławskim (4,4%), nidzickim (7,0%), nowomiejskim (7,6%), szczycieńskim (8,7%), olsztyńskim (8,8%), giżyckim (8,9%), gołdapskim (9,5%).

### Wykres.

#### Stopa bezrobocia w powiecie oleckim na tle kraju i województwa

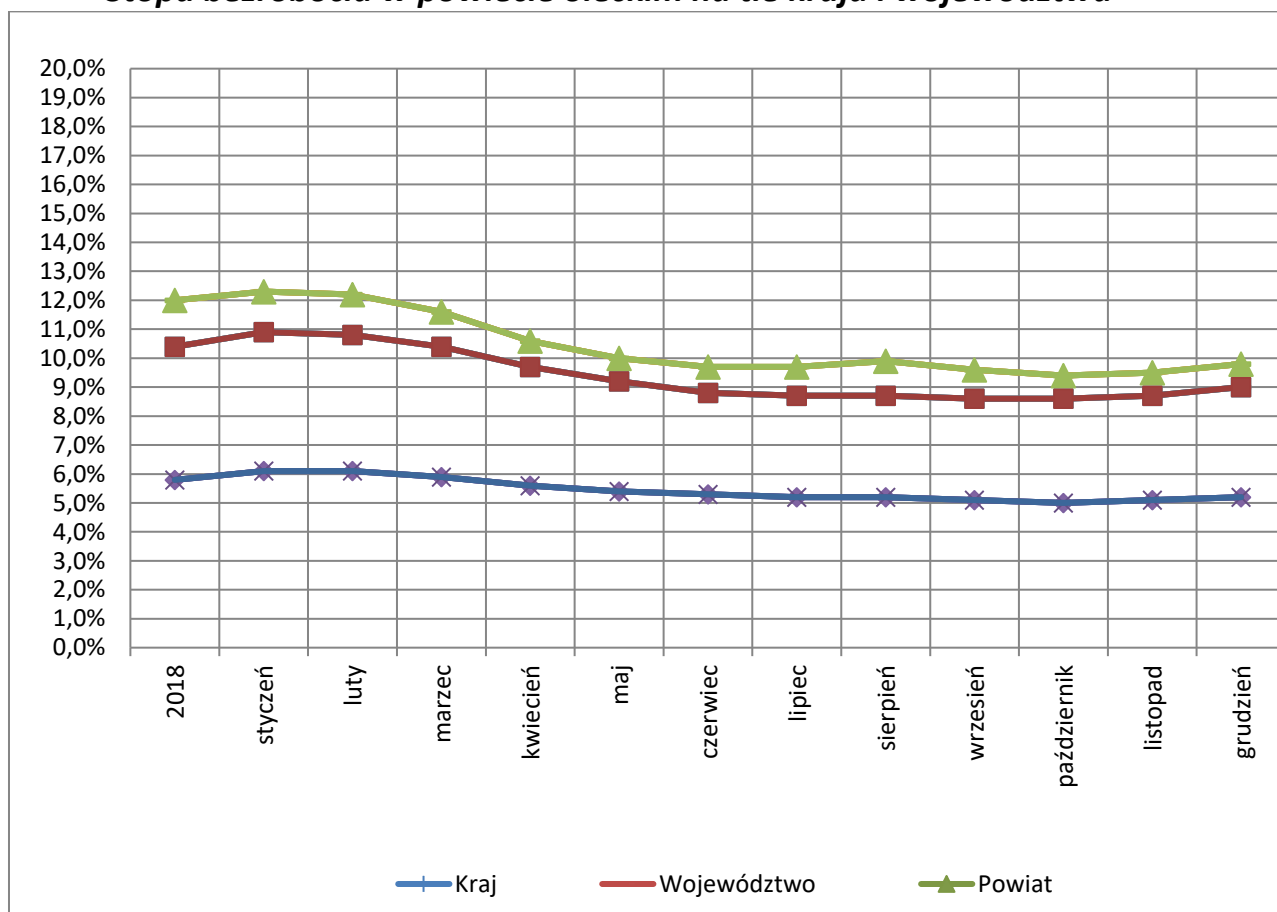

Stopa bezrobocia w powiecie na koniec grudnia 2019r. była zdecydowanie wyższa od stopy krajowej oraz nieznacznie wyższa od stopy bezrobocia w województwie warmińsko-mazurskim.

|             | Rok 2018 | styczeń 2019 | luty 2019 | marzec 2019 | kwiecień 2019 | maj 2019 | czerwiec 2019 | lipiec 2019 | sierpień 2019 | wrzesień 2019 | październik 2019 | listopad 2019 | grudzień 2019 |
|-------------|----------|--------------|-----------|-------------|---------------|----------|---------------|-------------|---------------|---------------|------------------|---------------|---------------|
| Polska      | 5,8      | 6,1          | 6,1       | 5,9         | 5,6           | 5,4      | 5,3           | 5,2         | 5,2           | 5,1           | 5,0              | 5,1           | 5,2           |
| Województwo | 10,4     | 10,9         | 10,8      | 10,4        | 9,7           | 9,2      | 8,8           | 8,7         | 8,7           | 8,6           | 8,6              | 8,7           | 9,0           |
| Powiat      | 12,0     | 12,3         | 12,2      | 11,6        | 10,6          | 10,0     | 9,7           | 9,7         | 9,9           | 9,6           | 9,4              | 9,5           | 9,8           |

**Tabela.**  
**Liczba bezrobotnych wg stanu na koniec poszczególnych miesięcy**

| MIESIĄC        | LICZBA BEZROBOTNYCH |              | spadek /<br>wzrost do<br>poprzedniego<br>miesiąca | spadek /<br>wzrost do<br>poprzedniego<br>roku |
|----------------|---------------------|--------------|---|---|
|                | 2019                | 2020         |   |   |
| <b>Styczeń</b> | <b>1 633</b>        | <b>1 356</b> | <b>83 (6,5%)</b>                                  | <b>-277 (-17,0%)</b>                          |
| Luty           | 1 622               |              |   |   |
| Marzec         | 1 529               |              |   |   |
| Kwiecień       | 1 383               |              |   |   |
| Maj            | 1 303               |              |   |   |
| Czerwiec       | 1 253               |              |   |   |
| Lipiec         | 1 258               |              |   |   |
| Sierpień       | 1 283               |              |   |   |
| Wrzesień       | 1 244               |              |   |   |
| Październik    | 1 209               |              |   |   |
| Listopad       | 1 225               |              |   |   |
| Grudzień       | 1 273               |              |   |   |

Na koniec stycznia 2020 roku liczba bezrobotnych zarejestrowanych w PUP Olecko wynosiła **1.356** osób (wzrost bezrobocia o 6,5% w stosunku do grudnia 2019 roku oraz spadek o 17,0% w stosunku do stycznia 2019r.).

Liczbę bezrobotnych w powiecie oleckim w podziale na poszczególne gminy przedstawia tabela:

**Tabela.**  
**Liczba bezrobotnych w powiecie w podziale na gminy**

| Kategoria  |   | Miasto<br>Olecko | Gmina<br>Olecko | Gmina<br>Kowale Ol. | Gmina<br>Świątajno | Gmina<br>Wieliczki | Ogółem<br>powiat |
|--|---|------------------|-----------------|---------------------|--------------------|--------------------|------------------|
| Liczba bezrobotnych                                | O | 477              | 244             | 256                 | 226                | 153                | <b>1356</b>      |
|  | K | 249              | 151             | 149                 | 123                | 74                 | <b>746</b>       |
| Z prawem do zasiłku                                | O | 73               | 36              | 35                  | 32                 | 29                 | <b>205</b>       |
|  | K | 45               | 23              | 14                  | 21                 | 15                 | <b>118</b>       |
| Poprzednio pracujący                               | O | 432              | 202             | 216                 | 185                | 136                | <b>1171</b>      |
|  | K | 223              | 116             | 120                 | 96                 | 62                 | <b>617</b>       |
| Osoby w okresie do 12<br>mies. od ukończenia nauki | O | 13               | 8               | 12                  | 2                  | 1                  | <b>36</b>        |
|  | K | 5                | 3               | 7                   | 2                  | 1                  | <b>18</b>        |
| Do 30 roku życia                                   | O | 101              | 73              | 67                  | 56                 | 37                 | <b>334</b>       |
|  | K | 57               | 55              | 53                  | 43                 | 25                 | <b>233</b>       |
| Do 25 roku życia                                   | O | 43               | 35              | 34                  | 29                 | 19                 | <b>160</b>       |
|  | K | 23               | 25              | 24                  | 23                 | 11                 | <b>106</b>       |
| Długotrwale<br>bezrobotne                          | O | 239              | 104             | 177                 | 132                | 76                 | <b>728</b>       |
|  | K | 141              | 99              | 106                 | 84                 | 43                 | <b>473</b>       |

|  |   |     |     |     |     |    |            |
|--|---|-----|-----|-----|-----|----|------------|
| Powyżej 50 roku życia                              | O | 158 | 68  | 88  | 73  | 55 | <b>442</b> |
|  | K | 55  | 26  | 34  | 23  | 19 | <b>157</b> |
| Bez kwalifikacji zawodowych                        | O | 140 | 105 | 115 | 108 | 55 | <b>523</b> |
|  | K | 83  | 79  | 79  | 67  | 35 | <b>343</b> |
| Posiadające co najm. jedno dziecko do 6 roku życia | O | 109 | 72  | 76  | 55  | 36 | <b>348</b> |
|  | K | 92  | 66  | 65  | 45  | 29 | <b>297</b> |
| Niepełnosprawni                                    | O | 29  | 9   | 11  | 9   | 8  | <b>66</b>  |
|  | K | 17  | 4   | 7   | 3   | 1  | <b>32</b>  |

O – ogółem

K – w tym kobiety

Z prawem do zasiłku średnio pozostaje około **15,1%** bezrobotnych.

**Wykres.**  
**Bezrobotni zarejestrowani w powiecie oleckim**

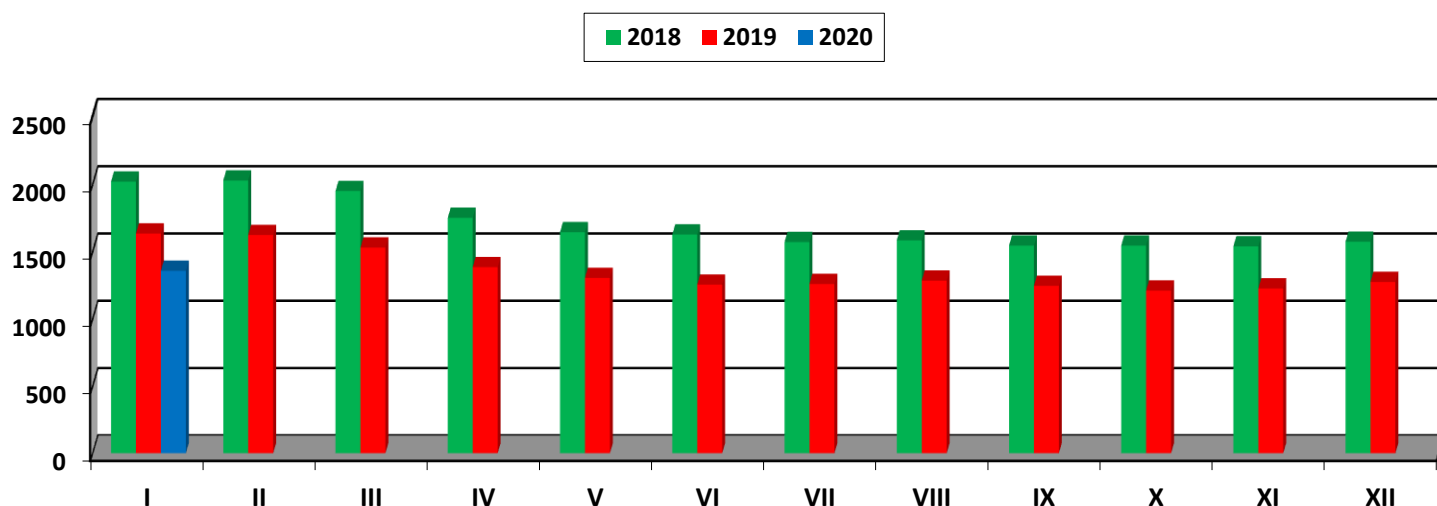

### **BEZROBOTNE OSOBY NIEPEŁNOSPRAWNE**

W 2020 roku udział tej kategorii bezrobotnych w ogólnej populacji nieznacznie zmalał w porównaniu z rokiem 2019.

Szczegółowe dane przedstawione są w tabeli:

**Tabela.**  
**Bezrobotni niepełnosprawni**

| Wyszczególnienie | Ogółem bezrobotni | W tym: osoby niepełnosprawne | Udział % 3:2 | Napływ | Podjęcia pracy | Oferty pracy |
|------------------|-------------------|------------------------------|--------------|--------|----------------|--------------|
| Rok 2019         | 1 273             | 62                           | 4,9          | 85     | 34             | 24           |
| Styczeń 2020     | 1 356             | 66                           | 4,9          | 10     | 3              | 1            |
| Luty 2020        |                   |                              |              |        |                |              |

|                  |  |  |  |  |  |  |
|------------------|--|--|--|--|--|--|
| Marzec 2020      |  |  |  |  |  |  |
| Kwiecień 2020    |  |  |  |  |  |  |
| Maj 2020         |  |  |  |  |  |  |
| Czerwiec 2020    |  |  |  |  |  |  |
| Lipiec 2020      |  |  |  |  |  |  |
| Sierpień 2020    |  |  |  |  |  |  |
| Wrzesień 2020    |  |  |  |  |  |  |
| Październik 2020 |  |  |  |  |  |  |
| Listopad 2020    |  |  |  |  |  |  |
| Grudzień 2020    |  |  |  |  |  |  |
| <b>Rok 2020</b>  |  |  |  |  |  |  |

Mimo, iż w strukturze powiatowego bezrobocia niepełnosprawni mają niewielki udział, niedobór miejsc pracy dla tej kategorii bezrobotnych jest szczególnie newralgiczny w aspekcie nie tylko ekonomicznym, ale przede wszystkim społecznym.

### **OFERTY PRACY**

W styczniu 2020r. do PUP Olecko wpłynęło 71 ofert pracy (w tym 15 ofert pracy subsydiowanej). Jest to o 50 ofert mniej (spadek o 41,3%) w stosunku do poprzedniego miesiąca.

**Wykres. Oferty pracy w powiecie oleckim**

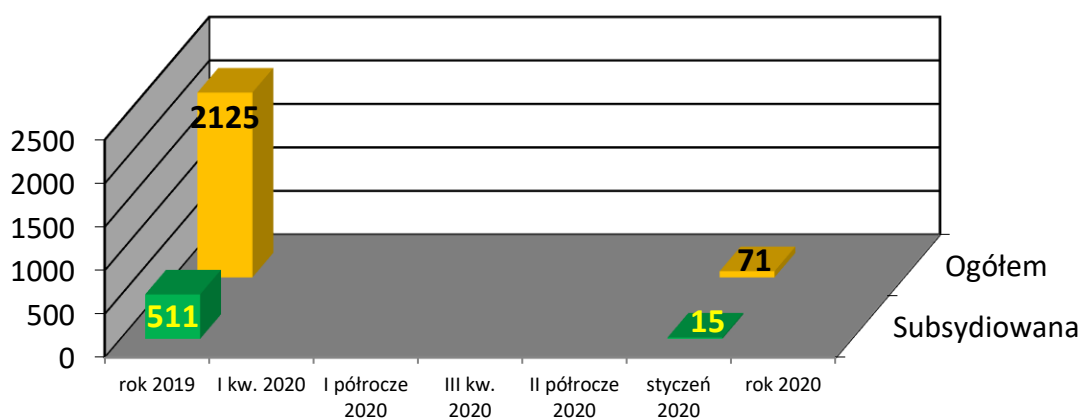

| Okres        | Rok 2019 | styczeń 2020 | luty 2020 | marzec 2020 | kwiecień 2020 | maj 2020 | czerwiec 2020 | lipiec 2020 | sierpień 2020 | wrzesień 2020 | październik 2020 | listopad 2020 | grudzień 2020 |
|--------------|----------|--------------|-----------|-------------|---------------|----------|---------------|-------------|---------------|---------------|------------------|---------------|---------------|
| Subsydiowane | 511      | 15           |           |             |               |          |               |             |               |               |                  |               |               |
| Ogółem       | 2125     | 71           |           |             |               |          |               |             |               |               |                  |               |               |

## **AKTYWNE FORMY PRZECIWDZIAŁANIA BEZROBOCIU**

W związku z wysokim poziomem bezrobocia programy aktywizacyjne odgrywają niebagatelną rolę w pozyskiwaniu miejsc pracy. Każda forma wsparcia finansowego kierowana zarówno do pracodawców jak i bezrobotnych przynosi efekty w postaci trwałego lub czasowego zatrudnienia.

**Tabela.**  
**Programy aktywizacyjne w 2019 roku**

| <b>Lp.</b>    | <b>Nazwa programu</b>                     | <b>Fundusz Pracy</b> | <b>EFS</b> | <b>PFRON</b> | <b>Razem</b> |
|---------------|---|----------------------|------------|--------------|--------------|
| 1.            | Prace interwencyjne                       | 1                    | 9          |              | 10           |
| 2.            | Roboty publiczne                          | 2                    | ----       | ----         | 2            |
| 3.            | Staże                                     | 3                    |            |              | 3            |
| 4.            | Bon stażowy                               |                      |            |              |              |
| 5.            | Dofinansowanie wynagrodzenia 50+          |                      |            |              |              |
| 6.            | Szkolenia                                 |                      |            |              |              |
| 7.            | Bon szkoleniowy                           |                      |            |              |              |
| 8.            | Dotacje na podjęcie dział. gosp.          |                      |            |              |              |
| 9.            | Doposażenie stanowisk pracy               |                      |            |              |              |
| 10.           | Prace społ. użyteczne                     |                      |            |              |              |
| 11.           | Ref. skł., nagród i wynagrodz. do 30 r.ż. |                      |            |              |              |
| <b>OGÓŁEM</b> |   | <b>6</b>             | <b>9</b>   |              | <b>15</b>    |